FLESH™

#63

48 горячих страниц откровенного искушения

Что нравится или не нравится мужчинам в женщинах

Светлана

Алла

Марина

Разновидности СЕКСа

Даша

Сказочная Принцесса

Создана вакцина против рака груди

Жанна

Татьяна

ЖЕНСКАЯ МЕСТЬ

ISSN 1818-3964
9 771818 396401

Продажа лицам до 18 лет строго запрещена!

FLESH™

Учредитель:
Смоленская С.Н.
Издатель:
ЧП “СВ-ПРЕСС”
Главный редактор:
Александр Федько
Ответственный секретарь:
Мария Петрусевич
Редакция:
Людмила Чапкова
Сергей Позняк
Виктор Ковач
Мирослав Малец
Сьюзи Керон
Сьюзи Рендал
Николай Федько
Владимир Днепров
Вив Томас
Компьютерная графика:
Сергей Комаров
Дизайн: ЧП “СВ-ПРЕСС”

Адрес издательства и редакции:
Украина, 01030 Киев-30,
ул. Б. Хмельницкого 30, а/я 210
E-mail: stylemagazine@rambler.ru

Отпечатано:
Типография «Новый друк».
г. Киев, ул. Магнитогорская 1.
Тираж: 20 000 экземпляров.
Цена договорная

Flesh™

Журнал зарегистрирован в Государственном Комитете информационной политики, телевидения и радиовещания Украины. Свидетельство о регистрации КВ № 5549 от 15.10.2001 г.
Согласно заключения Национальной экспертной комиссии по вопросам защиты общественной морали, журнал “Flesh” принадлежит к продукции эротического характера и не является порногафическим.
Издание распространяется согласно ст.11 Закона Украины № 1296-IV от20.11.2003 г. “О защите общественной морали”.

В России:
Учредитель:
Евгений Колесник

Адрес представительства:
117186 Москва а/я 252

Журнал зарегистрирован в Центральном территориальном управлении Министерства Российской Федерации по делам печати, телерадиовещания и средств массовых коммуникаций. Свидетельство о регистрации ПИ № 1-01012 от 04.04.2003 г.

Все модели старше 18 лет.
Телефоны и адреса моделей редакция не предоставляет. Переписка с читателем только на страницах журнала.

Лицам до 18 лет продажа строго запрещена.

НАЙДИ!

Светлана

г. Москва
фотомодель

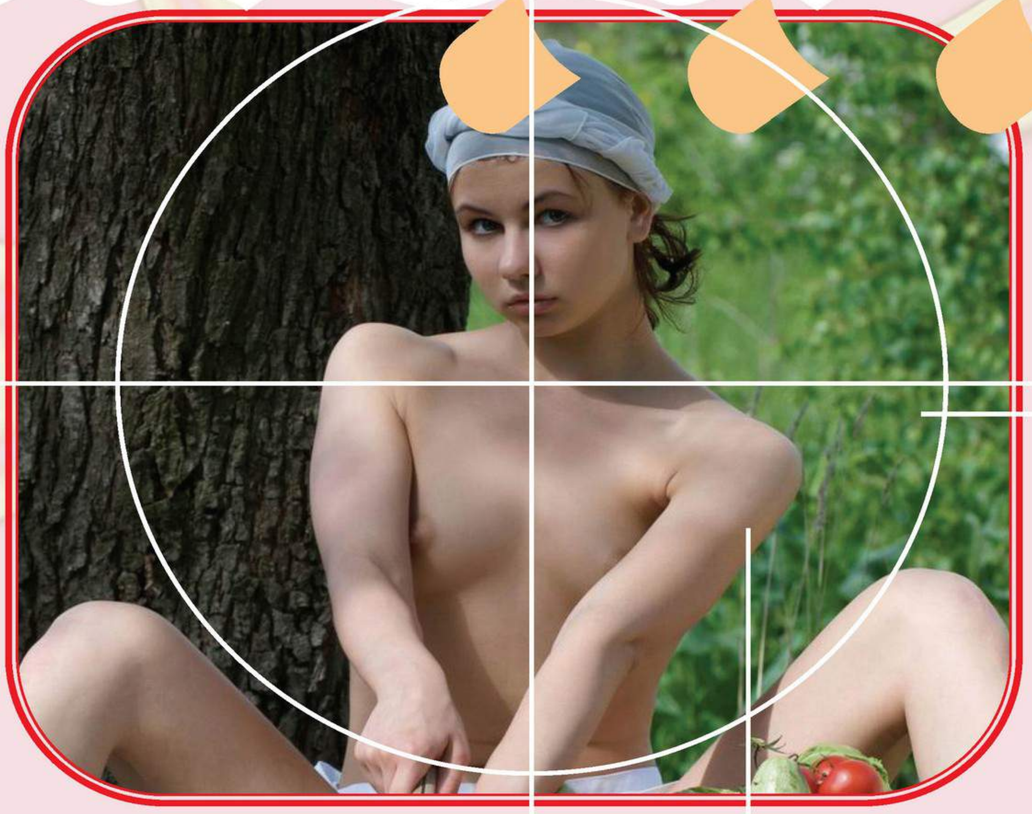

Вот уже несколько лет, как я снимаюсь для различных эротических журналов. И мне очень нравится моё увлечение.

Мне нравится, когда моим обнажённым телом восхищаются тысячи мужчин. Мне нравиться чувствовать, как мужчины хотят овладеть моим нежным телом и заняться со мной любовью.

Хочу дарить радость и наслаждения всем мужчинам без исключения, и надеюсь, что мы ещё не раз встретимся на страницах журнала Flesh.

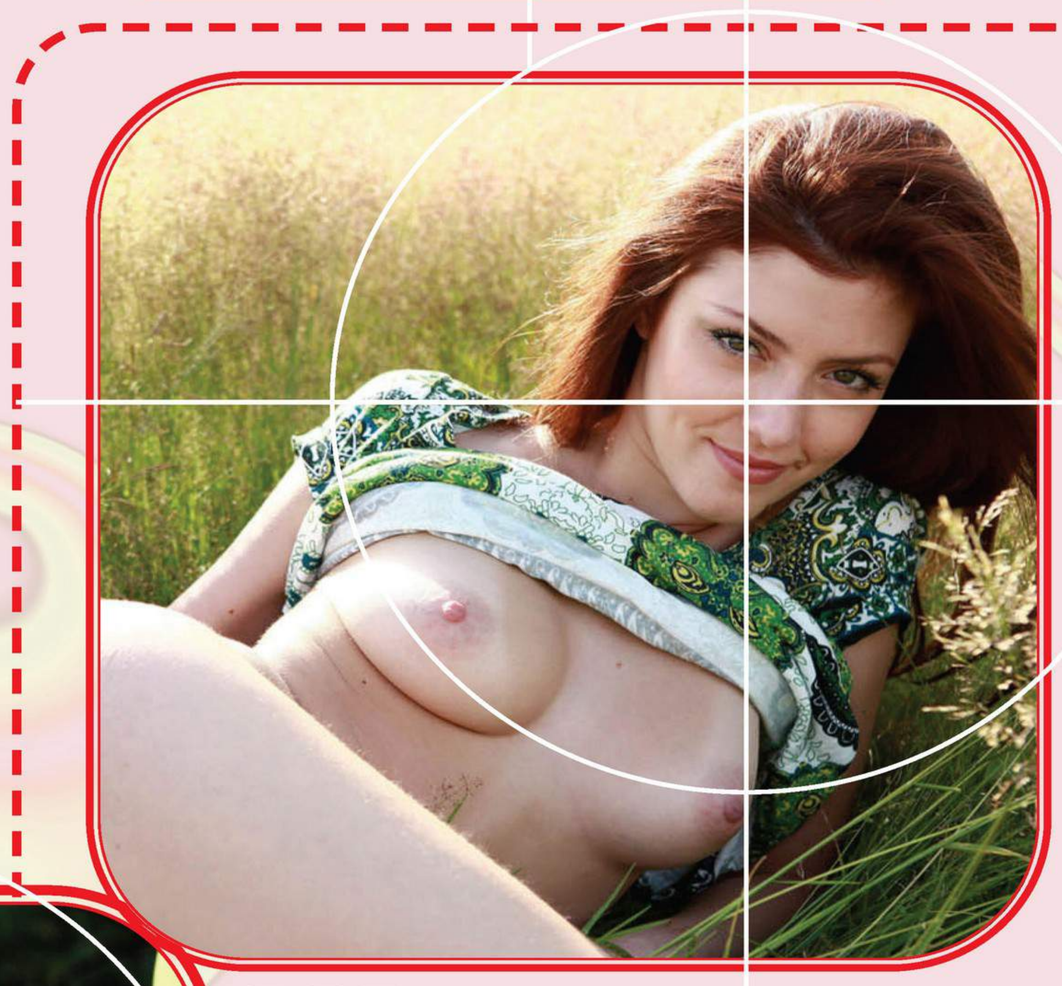

Жанна

г. Ростов
студентка

Однажды в метро ко мне подошёл мужчина, который представился фотографом, работающем в стиле Ню. Он предложил мне попробовать себя в качестве фотомодели для эротических журналов.

Вначале мне эта затея не очень понравилась, но когда я увидела впервые снимки со своим изображением, то сразу поняла, что хотела бы продолжить сотрудничество и сниматься для эротических журналов.

Уверена, Вам понравятся мои снимки, дорогой читатель!

ДЕВОЧКУ СВОЕЙ МЕЧТЫ

Даша

г. Винница,
турагент

Моя работа в турагентстве связана с постоянными встречами с людьми. Когда к нам в офис приходят мужчины, я замечаю, как загораются у них глаза, когда они видят мои привлекательные формы через прозрачную блузку.

Я специально не надеваю лифчик, чтобы провоцировать мужчин - чтобы нравиться им. И тогда я точно знаю, что они станут моими постоянными клиентами.

Милые мужчины! Для всех Вас я дарю свои откровенные снимки.

Марина

г. Донецк
продавец

Каждая девушка, работающая в сфере обслуживания знает, как реагируют покупатели-мужчины на красивых продавщиц. А себя я считаю не только красивой, но и сексуально привлекательной.

Моя эротическая фотосессия в журнале Flesh не первая. Я уже снималась обнажённой для мужских журналов и наверняка знаю, что моё обнажённое тело не оставляет равнодушными не только мужчин, но даже женщин.

Моя фотосессия - подарок всем любителям эротики.

Татьяна

г. Хмельницкий
бизнеследи

Я всего достигла в этой жизни сама. У меня прекрасная семья, любимая работа, верные друзья. А ещё я владелица сексуального тела. Хочу подарить прекрасные снимки с моим участием всем читателям журнала Flesh, и особенно моим друзьям и мужу.

INTERNET NEWS
Нарушение менструального цикла опасно для сердца
Нарушение менструального цикла у женщин - признак проблем, связанных с женскими половыми органами. Однако современные исследования показывают, что женщины с нерегулярным менструальным циклом могут подвергаться гораздо большей опасности.
Результаты тестов, в ходе которых приняли участие свыше 23 000 женщин, показали, что регулярное нарушение менструального цикла увеличивает риск развития болезней сердца на 30%. Притом долгота цикла не влияет на развитие заболевания.
Некоторые болезни женских половых органов еще больше усугубляют ситуацию. Например, при наличии такого заболевания, как поликистоз яичников, у женщин резко увеличивается риск развития не только болезней сердца, но и диабета.
Это объясняется тем, что нарушение менструального цикла является сигналом неправильной работы многих внутренних органов, в первую очередь яичников, которые вырабатывают меньшее количество необходимых гормонов.
Пока голландским ученым удалось установить лишь закономерность, но они не смогли выяснить, какие факторы влияют на развитие болезней сердца. В настоящее время требуется дополнительное исследование, которое позволит определить основные причины такой взаимосвязи.
Создана вакцина от рака груди
Американские специалисты объявили о создании нового средства для борьбы с онкологическими заболеваниями. Они создали опытный образец вакцины, которая защищает женщин от рака груди.
Специалисты уверены, что подобная вакцина поможет не допустить развитие опухоли, так как она действует на белок, который находится в груди и может способствовать развитию раковых клеток.
Пока вакцина опробована на лабораторных животных и показала превосходные результаты.
В мире известны только 2 вакцины против рака печени и рака шейки матки. Но эти препараты действуют иначе, они нацелены против вирусов, которые вызывают образование раковых клеток. Принцип действия этой вакцины отличается, она разрушает белок, вызывающий развитие рака груди.
Возможно, новый препарат поможет разработать и средства от других видов рака.
Голый голому ничего не должен?
Вроде бы что удивительного, что человек выходит на улицу голым? Все естественным образом подумают, что он сошел с ума. Но не в случае знаменитого в Нью-Йорке "Обнаженного ковбоя", который недавно выступил против женщины, выступающей под псевдонимом "Обнаженная коугел".
Часто выступающий на главной площади Нью-Йорка Таймс Сквер музыкант, на котором ничего, кроме ковбойской шляпы, сапог и белых трусов нет, послал письмо "ненависти" своей подражательнице.
Роберт Барк требует от обнаженной "подружки ковбоя", Сенди Кейн, прекратить выступать в красно-белой шляпе и бикини.
По словам любителя петь голышом, если Кейн собирается делать деньги на фотографиях с собой, то она должна подписываться, что она выступает под финансовой протекций "Обнаженного ковбоя".
Большинство работающих по франшизе предпринимателей платят либо 5000 долларов в год или 500 долларов в месяц, иначе их ждет судебный процесс.
Между тем, 50-летняя Кейн, которая является бывшей стриптизершей, собирается выступать и как комедиантка. И настаивает, что ничего Барку не должна.
Самые ГОРЯЧИЕ ДЕВОЧКИ у твоих ног
0-900-101-301
Не ленись! Звони!
НАСЛАЖДАЙСЯ!!!
Стоимость 12 сек. – 0,50 грн. (без НДС). Для совершеннолетних.ООО "СВР" Лиц. АВ № 364785 от 21.12.07 г.
Тебе нравятся сладкие девочки?
0-900-103-143
ЗВОНИ!
И много узнаешь!
Стоимость 12 сек. – 0,80 грн. (без НДС). Для совершеннолетних. ООО "СВР" Лиц. АВ № 364785 от 21.12.07 г.

Хочешь получить взрослое видео? Отправь SMS с кодом..... на номер 10699

8601

8602

8603

8604

8605

8606

8607

8608

8609

8610

8611

8612

8613

8614

8615

8616

8617

8618

8619

8620

8621

8622

Стоимость смс на номер 10699 - 9 грн. (Тариф в гривнах с учётом НДС. При звонке с мобильного дополнительно удерживается сбор в пенсионный фонд 7,5% от стоимости услуги без НДС для всех национальных GSM-операторов. ООО “айфри Украина”: 03124, г. Киев, ул. Н. Василенка 7А. ООО “Партнёр Капитал”: 91055, г. Луганск-55, а/я 90. Тел. техподдержки: 0642-920334.
Только для совершеннолетних.

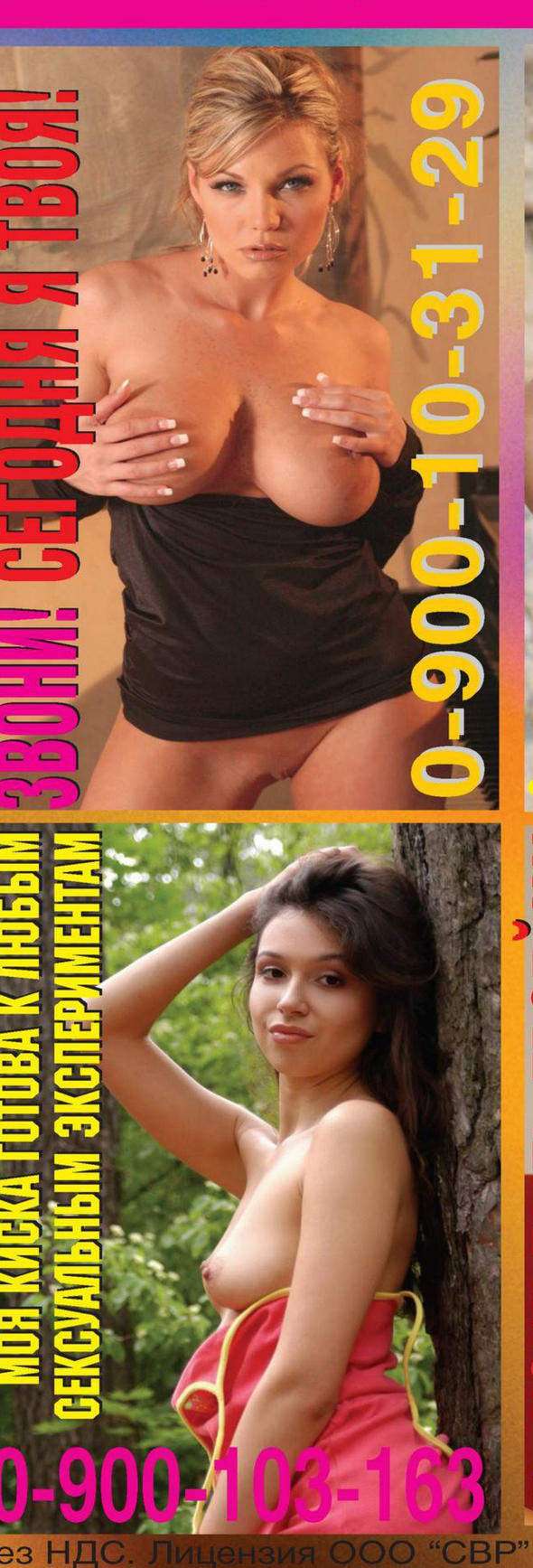

Стоимость 12 сек. - 0,80 грн. без НДС. Лицензия ООО “СВР” - АВ № 364785 от 21.12.2007 г. Для совершеннолетних.

Ты не единственный
0-900-103-156 с кем я
Позвони мне займусь СЕКСОМ
Стоимость 12 сек. – 0,80 грн. (без НДС). Для совершеннолетних. ООО "СВР" Лиц. АВ № 364785 от 21.12.07 г.

Ты не единственный,
кого я доводила до
изнеможения
0-900-103-127
Позвони мне и займись
со мной Этим
Стоимость 12 сек. – 0,80 грн. (без НДС). Для совершеннолетних. ООО "СВР" Лиц. АВ № 364785 от 21.12.07 г.

Светлана

Звони!
Не ленись!
0-900-101-295
Горячие эротоманки
ждут встречи с тобой
Стоимость 12 сек. – 0,60 грн. (без НДС). Для совершеннолетних.ТОВ "СВР" Лиц. АВ № 364785 от 21.12.07 г.
Хочу стать твоей
любовницей
0-900-103-114
Позвони мне
Стоимость 12 сек. – 0,96 грн. (с НДС). Для совершеннолетних.ТОВ "СВР" Лиц. АВ № 364785 от 21.12.07 г.
FLESH
FLESH

Тебе сейчас одиноко?
звони с мобильного
ШАНС
НАЙТИ
УДОВОЛЬСТВИЕ!
339
ЖМИ
800
Стоимость минуты эфирного времени – 8,60 грн. (с учётом НДС).
Плата за соединение – 0,33 грн. (Тариф в гривнях с учётом НДС. При звонке с мобильного дополнительно удеживается сбор в пенсионный фонд 7,5% от стоимости услуг без НДС. Услуга доступна для абонентов всех GSM-операторов на территории Украины. ООО "Айфри Украина". 03124 Киев, ул. Н. Василенка 7А. ООО "Партнёр капитал" 91055 Луганск-55, а/я 90.
Только для совершеннолетних!
Техническая поддержка: 0642 92-03-34

Такой секс мог тебе
только
сниться
0-900-10-31-21
Позвони, и ты всё поймёшь
Стоимость 12 сек. - 0.80 грн. без НДС. Лицензия ООО "СВР" - АВ № 364785 от 21.12.2007 г. Для совершеннолетних.

FLESH
FLESH
FLESH
ТЕБЕ СКУЧНО И ОДИНОКО? ТЫ ЖАЖДЕШЬ РАЗВЛЕЧЕНИЙ?
звони с мобильного
339
жми 809
Стоимость минуты эфирного времени - 8.60 грн. (с учетом НДС).
Плата за соединение - 0.33 грн. (Тариф в гривнах с учетом НДС. При звонке с мобильного дополнительно удеживается сбор в пенсионный фонд 7,5% от стоимости услуг без НДС.
Услуга доступна для абонентов всех GSM-операторов на территории Украины.
ООО "Айфри Украина". 03124 Киев, ул. Н. Василенка 7А. ООО "Партнёр капитал" 91055 Луганск-55, а/я 90.
Только для совершеннолетних!
Техническая поддержка: 0642 92-03-34
Насладись общением СО МНОЙ!!!
Отправь СМС с кодом 8602 на номер 10699 + свой текст
Стоимость СМС на номер 10699 - 9 грн. (Тариф в гривнях с учётом НДС. При звонке с мобильного дополнительно удеживается сбор в пенсионный фонд 7,5% от стоимости услуг без НДС.
Услуга доступна для абонентов всех GSM-операторов на территории Украины.
ООО "Айфри Украина". 03124 Киев, ул. Н. Василенка 7А. ООО "Партнёр капитал" 91055 Луганск-55, а/я 90. Только для совершеннолетних! Техническая поддержка: 0642 92-03-34
ТЕБЕ СКУЧНО И ХОЛОДНО? ПООБЩАЕМСЯ?
Отправь СМС с кодом 8625 на номер 1065 + свой текст
Стоимость СМС на номер 1065 - 3 грн. (Тариф в гривнях с учётом НДС. При звонке с мобильного дополнительно удеживается сбор в пенсионный фонд 7,5% от стоимости услуг без НДС.
Услуга доступна для абонентов всех GSM-операторов на территории Украины.
ООО "Айфри Украина". 03124 Киев, ул. Н. Василенка 7А. ООО "Партнёр капитал" 91055 Луганск-55, а/я 90. Только для совершеннолетних! Техническая поддержка: 0642 92-03-34

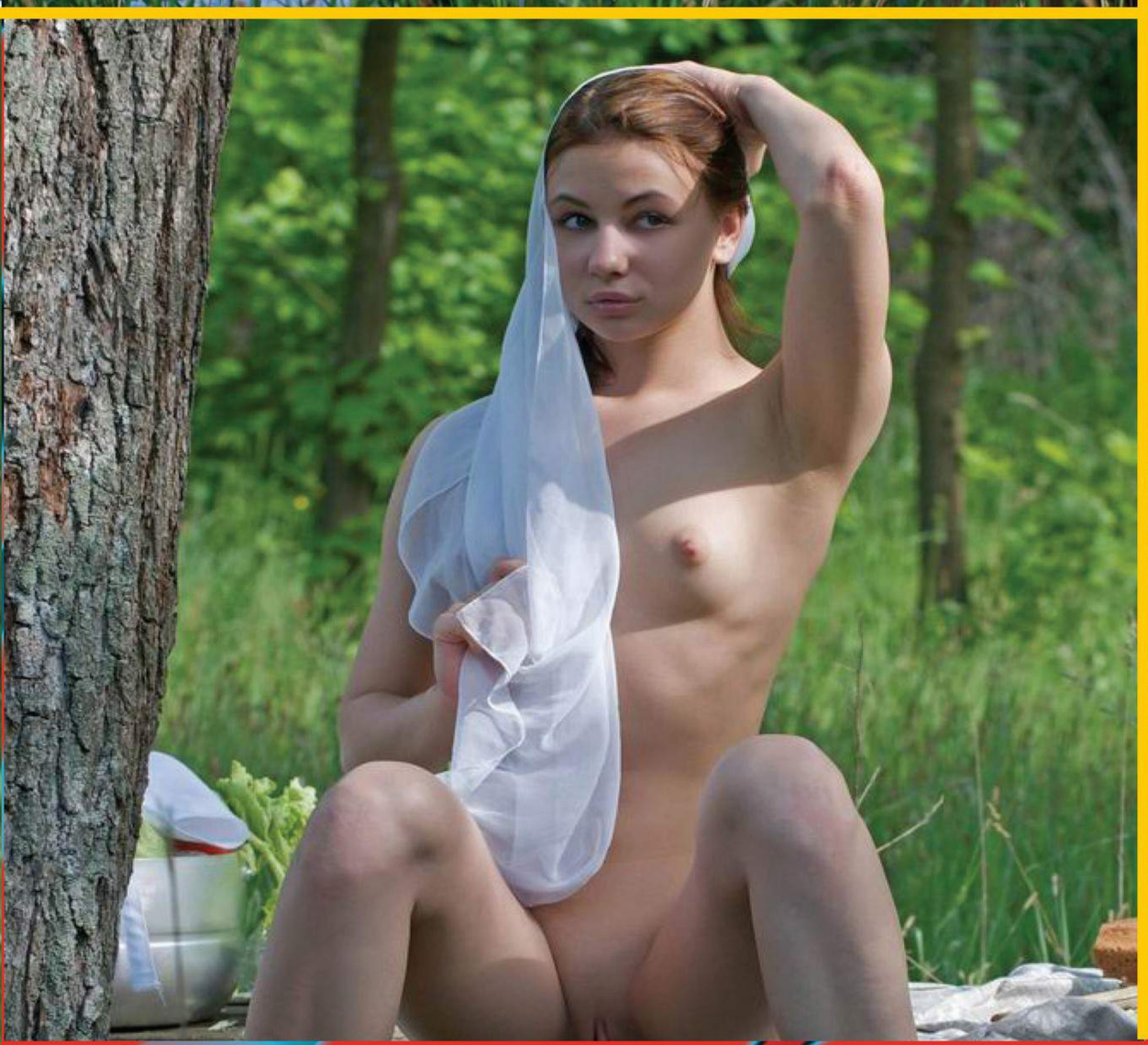

Пикантная исповедь сексуальной красотки
0-900-104-317

Стоимость 12 сек. – 1,35 грн. (без НДС). Для совершеннолетних.ТОВ "СВР"
Лиц. АВ № 364785 от 21.12.07 г.

FLESH

Марина

Горячие эротоманки ждут встречи с тобой
0-900-101-301
Не ленись!
Звони!
Ты не пожалеешь!!!
Стоимость 12 сек. – 0,50 грн. (без НДС). Для совершеннолетних.ООО "СВР" Лиц. АВ № 364785 от 21.12.07 г.

Сказочная принцесса

Тёмно-красное, тяжелое южное солнце склоняется к едва заметной линии горизонта - там, где сливаются море и небо, неизбежно проигрывая схватку двух стихий... Песчаный пляж, излучая необыкновенную, тонкую, едва уловимую энергию, щедро делился с гостями этой самой энергией. Если бы не голод, я бы ещё пролежал, может, и целую вечность, а может, и больше, устремив свой взгляд в небо, провожая взглядом пролетающих птиц и редкие облака, зачарованный мягким шумом прибоя.

Мимо изредка проходят люди: одетые, раздетые, косясь на меня, а мне просто нравится вот так лежать и ни о чём не думать. Кушать действительно хочется, взглянул на часы... . Я тут с 16.00 был - получается 3 часа. Я встал, зашёл в воду и минут 10 плавал, качался на волнах, потом захватил футболку и потопал домой.

Единственный неприятный момент по дороге к дому бабушки - сама сельская дорога, пыльная и с торчащими камнями. Привыкнуть ходить босиком я ещё не успел и мне доставляло многих усилий передвигаться по ней... каждый шаг наступаешь на какой-нибудь камешек.

Минут через 15 я прибыл домой полный энергии и довольный проведённым днём.

Мне 19 лет, я студент из Санкт-Петербурга, учусь в университете на втором курсе, то есть перешёл на третий. После сессии и практики, плюнув на последний экзамен и зачёт, сразу же рванул на Украину, к бабушке. Девушек по жизни не было, были потенциальные кандидатуры - мой вкус требует очень многого и, на мой взгляд, истинная любовь - это которая раз и навсегда, которая с первого взгляда, когда теряешь дар речи, просто, как будто заново рождаешься; всё должно произойти само собой...

- А баба Нина дома? - незнакомый голос прервал мои мысли. Я повернул голову, в дверях стояла девушка лет 18 и только взгляд выдавал истинный возраст гостьи. Я потерял дар речи, сразившись красотой - поистине мощное оружие... восточные черты лица, тёмные, распущенные волосы. ... Всё просто блеск! Одета в белый приталенный сарафан. Её смело можно назвать сказочной принцессой. Откуда она взялась?

- Вита. Помнишь меня? - всё тем же голосом она меня оживила, не скрывая улыбки, словно предугадывая реакцию на столь неожиданное появление.

- Влад, - вымолвил я, как будто проглотив язык, - очень приятно. А вы тут живёте недалеко или тоже в гости приехали? - собрался я, наконец, но все равно забыл ответить на её вопрос.

Я поднялся, она всё изучала меня.

- Нет-нет, я, как и ты, приехала погостить, уже неделю здесь. А живу в соседнем доме, - мягкая улыбка сводила с ума, как будто какая-то магия окутывает её.

И тут меня осенило... это же та Вита, с которой лет в 15 я играл, бегал купаться и просто зажигал по полной программе. Изумление ещё больше поражало меня и восхищало, мысли понеслись куда-то и тут же остановились.

- Это ты??? - Я так изумился вслух, что она рассмеялась.

- Я тебя тоже не сразу узнала... Ты так изменился.

- Витка , ну ты-ы-ы.... - я восхитился снова, она даже смутилась немножко, а потом снова рассмеялась - просто нет слов.

Господи, как же она прекрасна, я с ума схожу!

- Ты вечером что делаешь? - интерес мой возрастал.

- Да как обычно - пойду к морю, там я одно местечко нашла... Просто потрясающий вид! - её карие глаза вдруг загорелись, вспыхнули и я понял, скорее даже почувствовал, что там поистине великолепно.

- Может, вместе сходим? - предложил я.

- Пойдём, а то мне тоже скучно тут, - вздохнула она. - Посидим, детство вспомним. Только давай через часик - как раз закат начнётся... - снова загорелись лукавым огоньком ее глаза.

Я кивнул, не зная, что и сказать на такой поворот событий. Я терялся, счастье просто разрывало на части. Я готов был схватить её на руки и убежать туда прямо сейчас.

- Отлично!

Вот как бывает... Я снова рухнул на диван и начал вспоминать, как познакомился с Витой, как играли в свадьбу… Я улыбнулся. Мне стало так приятно и тепло от этих воспоминаний - сейчас это всё можно назвать первой любовью.

- О чём задумался? - спросил чей-то голос, развеивающий мои мысли как ветер утренний туман.

Она смотрела на мою довольную физиономию, стоя в дверях, а я хлопал глазами, любуясь ею. Таких выразительных, манящих к себе, очаровывающих и сказочных глаз, я никогда не видел. Я утопал в её взгляде и ничего не мог поделать с собой.

- О чём таком задумался, не поделишься?

После этой фразы она меня получила окончательно. Я готов выполнять все её желания.

- Вспоминал кое-что интересное, - любопытно посмотрел на неё. Поняла ли она о чём я? - Как мы с тобой в свадьбу играли, - прикусил губу, чтобы улыбка до ушей не растянулась.

- Ах, вот оно что... - опустила взгляд, улыбаясь, стесняясь и наверняка тоже вспоминая все детали тех дней. - Вот почему ты такой довольный и улыбаешься.

Мне захотелось встать и поцеловать её, подойти и во всём признаться, но что-то удержало...

- Побежали, лучше пораньше придём!

Я встал, элегантно, с улыбкой подал руку, и мы прошли через огород на соседнюю улицу, чтобы короче было. Какая же она прелесть! Я счастлив.

Мы шли и болтали как закадычные друзья. Болтали обо всём... об учёбе, о работе, о каникулах, о любви и даже философию затронули.

- У тебя есть девушка?

Такого вопроса я не ожидал, мне было нечего рассказать. Так что сказал правду: девушки у меня нет.

- Нет девушки?! - Она так посмотрела, что я чуть на седьмое небо не улетел от стыда. Посмотрела больше с изумлением и чуть с тенью сожаления.

- Угу. Только так не смотри...

- Очень странно! Ты такой хороший, просто находка среди парней, - она сделала паузу, думая о чём-то и улыбаясь от души, затем подняла на меня глаза:

- Не, ты просто прелесть!

Я знал, что рано или поздно она так скажет, но почему-то мне стало ещё теплее и приятнее на душе после этих слов.

- Вита, это всё должен был сказать тебе я, а получилось наоборот. - Смущённый и восхищённый до глубины души я не нашёлся что ответить - снова растерялся перед девушкой! Что она со мной делает?..

Дорога уже шла вдоль моря, мы прошли пляж, зашли в лесок, вернее в рощу, в тени деревьев остывая от вечернего солнца, не такого обжигающего как днём. Послушали трель птиц, послушали шум прибоя, доходивший и до этого приятного местечка. Наконец я увидел вдалеке выход из рощи, но мы свернули с тропинки пораньше, побрели сквозь заросли к морю. Вита знала, куда именно идти и я просто следовал за ней, гадая, что же за местечко такое.

- Вот оно! - прошептала она и, исчезая в траве, растущей на берегу, спрыгнула вниз.

Я прыгнул за ней, попал на маленький пляж, даже правильнее сказать бухточку, окружённую высоким берегом с растущей на берегу незнакомой мне длинной и густой травой; а через миг перед взором предстала неописуемая картина... как будто нарисованное небо, с облаками - белыми-белыми, солнце у самого горизонта, почти уже коснулось краешком моря - спокойного, тихого, ожидающего чего-то необычайно красочного и редкого, словно впервые встречает закат. Но самое загадочное ощущение: все как будто для нас двоих, словно только мы и больше никого в этом мире. Казалось, мы стоим на берегу бухточки, такие крохотные и беззащитные, словно из другого мира, а кто-то огромный и властный, как Вселенная, одаряет нас этим представлением...

Я любовался с открытым ртом, наслаждался каждым моментом и чувствовал пульс природы, сочетая его с музыкой прибоя и редкой трелью птичек. Очнулся... Меня взяла за руку Вита. Оказывается, она всё это время на меня смотрела и улыбалась, довольная тем, что мне понравился этот сюрприз.

- Сейчас встретятся вода и огонь, - прошептала Вита с замиранием сердца и положила свою голову мне на плечо.

Я повернулся к ней и встретился взглядом, таким приятным и понимающим, родным и спокойным. И всю эту картину мог дополнить лишь...

- Вот это поцелуй! - восхитилась Вита. - Ты выдел, что они изобразили?

Хлопая глазами и смотря на изумлённую Виту, я пытался подобрать слово к этому объекту, но так ничего и не подобрал. Просто мистика какая-то!

- Да, - лаконично и неуверенно ответил я, продолжая хлопать глазами. - Больше всего напоминает бабочку...

- Точно! Только уж очень... Смесь бабочки, мотылька и... Даже не знаю, как и сказать! Просто какая-то "неземная совершенная бабочка", словно там все представители бабочек в одной!

- Поразительно, никогда такого не испытывал, - глядя на неё и радуясь от счастья, сказал я.

- Завтра проверим твою теорию, романтик, - медленно прошептала она.

Вита закинула руки за мою шею, заглянула мне в глаза, своим чарующим, манящим к себе и умоляющим взглядом, потом потянулась и прикоснулась губами к шее.

- Прости, но я не могу... Что-то останавливает меня...

Вита изумилась так, что я чуть не покраснел перед ней.

- Ты…? - так по-детски и так наивно вырвался у нее, что она сама не поверила себе.

Я посмотрел в её глаза и чуть снова не поддался этой магии. Потом ответил:

- Просто... давай полюбуемся этим закатом вместе, - помолчал, разговаривая на языке чувств и понимания, глядя в эти глаза и растворяясь. Она поняла меня с полуслова, чувствуя, очевидно, вину передо мной, чуть погрустнела, но только на какой-то миг, едва заметный, но я без труда уловил перемену настроения. Так мы стояли на пляже, унеся мысли куда-то в бесконечность, может к Солнцу, а может и дальше, просто наслаждаясь природой, и чувством понимания друг друга.

Начало темнеть и потихоньку на чистейшем небе проявлялись одна за другой звёздочки. Уходить не хотелось, но бабушка очень волнуется, когда меня нет долго вечером, да и родня Виталины тоже не в восторге от ночных похождений.

Побрели нехотя домой, держась за руки. Кое-как взобрались на берег, прошли в темноте к тропинке и направились к свету фонарного столба, видневшегося сквозь деревья.

- Пока.

- До свидания! - с грустью в глазах сказала она. Повернулась и пошла домой.

А я так и остался стоять…

FLESH FLESH FLESH FLESH

Романтические истории
0-900-10-31-16

Стоимость 12 сек. – 0,80 грн. (без НДС). Для совершеннолетних. ООО “СВР” Лиц. АВ № 364785 от 21.12.07 г.

FLESH

Хочу тебя сегодня и сейчас же

Звони с мобильного!

339

мой код 822

Стоимость минуты на номер 339 - 8,60 грн. Стоимость соединения - 0,33 грн. Только для совершеннолетних! (Тариф в гривнях с учётом НДС при звонке с мобильного дополнительно удерживается сбор в пенсионный фонд 7,5% с стоимости услуги без НДС для всех национальных GSM-операторов, ООО"АЙФРИ УКРАИНА" 03124, Киев, ул. Н. Василенка 7А, 91055, Луганск-55, ООО"ПАРТНЕР КАПИТАЛ", а/я 90, (0642)620334

Сладострастные мгновения только для тебя
0-900-104-3-22 ЗВОНИ!

Стоимость 12 сек. – 0,80 грн. (без НДС). Для совершеннолетних.. ООО “СВР” Лиц. АВ № 364785 от 21.12.07 г.

Dama

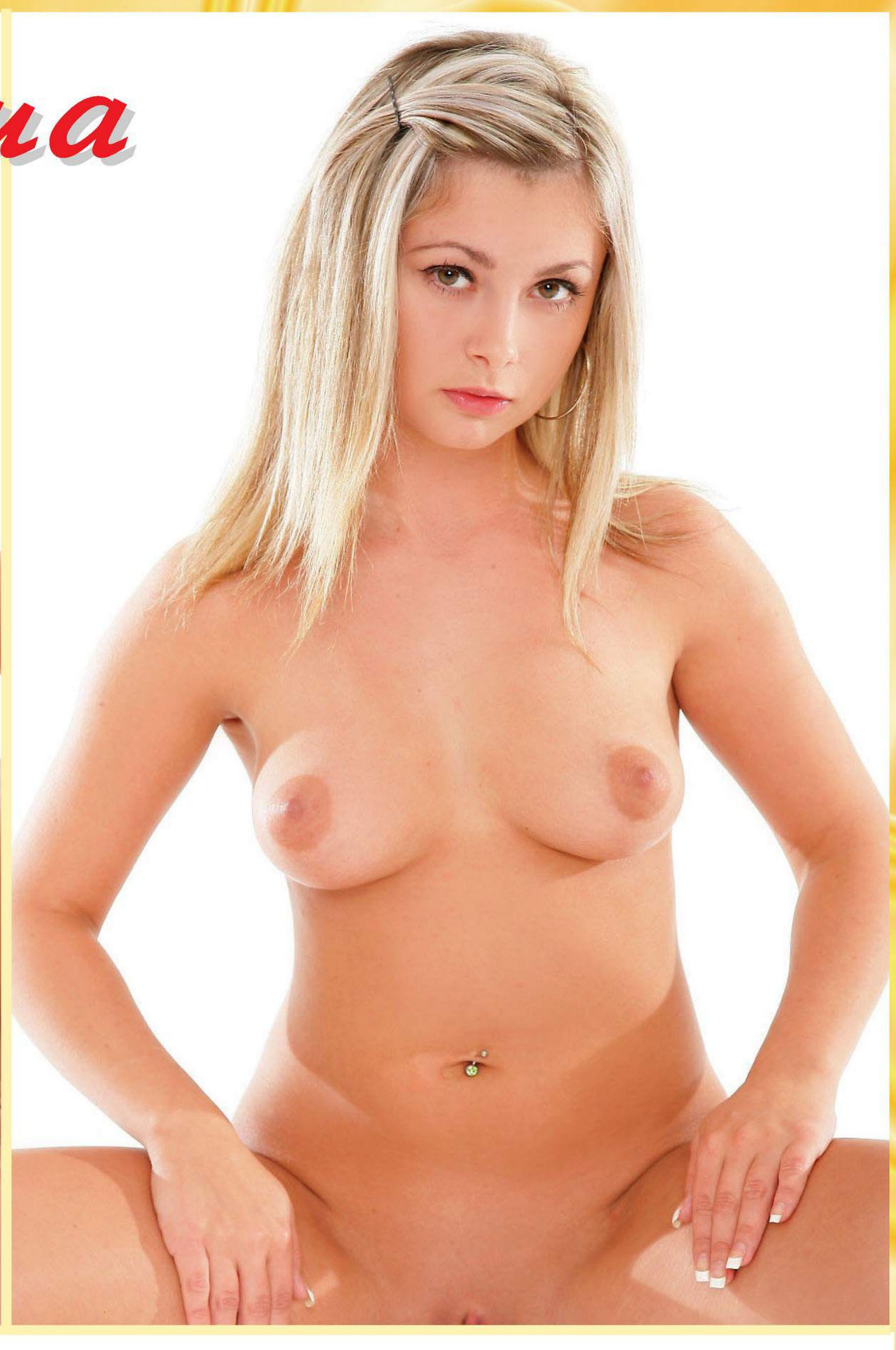

FLESH
FLESH
Ты не единственный, кого я доводила до изнеможения
0-900-103-165
Позвони мне
и займись со мной этим
Холодно???
СМС ЧАТ СОГРЕЕТ ;)
отправь СМС с кодом 8633 на номер 7606 + свой текст
Стоимость СМС на номер 7606 - 6 грн. Только для совершеннолетних! (Тариф в гривнях с учётом НДС при звонке с мобильного дополнительно удерживается сбор в пенсионный фонд 7,5% с стоимости услуги без НДС для всех национальных GSM-операторов, ООО"АЙФРИ УКРАИНА" 03124, Киев. ул. Н. Василенка 7А, 91055, Луганск-55, ООО"ПАРТНЕР КАПИТАЛ", а/я 90, (0642)920334

FLESH
FLESH
Я так хочу почувствовать
в тебе настоящего
МАЧО
0-900-104-325
Позвони мне
и займись
со мной Этим
Стоимость 12 сек. – 1,35 грн. (без НДС). Для совершеннолетних. ООВ "СВР" Лиц. АВ № 384785 от 21.12.07 г.

Дама

ЭНЦИКЛОПЕДИЯ ОН+ОНА взаимоотношений

Люди, встречающиеся для того, чтобы поставить точку, а в большинстве случаев ставят запятую.

ЖЕНСКАЯ МЕСТЬ

Вы расстались с девушкой. Расстались по собственной инициативе. Без разного рода глобальных причин, типа измены. Просто стало скучно, захотелось перемен.

Что же дальше? Если девушка начинает звонить каждые полчаса, лить слезы, умолять вернуться и тут же проклинать, значит, кроме докучливости никаких сюрпризов можно не ждать.

Стоит обратить внимание на те случаи, когда девушка очень спокойно воспринимает ваше предложение расстаться. Без слез и истерик. Расстаться, так расстаться. Один только факт ее равнодушия задевает за живое. Но дальше будет еще интересней.

Выдержав определенный период времени (кого-то хватает на несколько дней, а кого и на неделю), она присылает вам смс. Главной особенностью этого сообщения будет его формулировка - оно построено так, что на него нужно обязательно ответить. То же самое может произойти и посредством ICQ. В аське чаще всего приходит претензия с тем, что вы перестали здороваться и делаете вид, что ее нет.

В смс претензии обычно посерьезней. Например, "не думала, что я так тебе противна" или шикарный вопрос типа: "Почему ты вчера не поздоровался с моей мамой?".

Естественно, в каждом индивидуальном случае содержание сообщений будет разное, подобранное целенаправленно с одной лишь целью завязать диалог.

В таких сообщениях

никогда не бывает извинений, совсем наоборот, если уж не прямые обвинения, то скрытые обязательно.

Если вы прошли с честью первое испытание и не ответили на смс, обязательно придет второе, после второго вырастает вероятность звонка.

Если же вы все-таки ответили, то дальше все идет по накатанному плану. Выражается масса претензий в адрес вашей аморальной персоны. Во время беседы или переписки вы придете (а точнее, вас приведут) к тому, что нужно встретиться и все обсудить.

Все. Это уже приговор. Люди, встречающиеся для того, чтобы поставить точку, в большинстве случаев ставят запятую.

Вы встретитесь. Она будет сногсшибательна, ласкова, мила, в общем, полный комплект под названием "Моя идеальная женщина". Для контрудара будет заготовлен секс, да такой, какой вы еще долго будете вспоминать. И не успев моргнуть глазом, вы снова оказываетесь в упряжке старой телеги.

Можно похвалить мастерство женщины, вернувшей все на свои места, если бы не одно НО.

Возможно, восстановление отношений было ее единственной целью, но не исключено, что через неделю вы расстанетесь. Расстанетесь, но теперь уже по ее инициативе. А самое обидное в том, что вышвырнут вас так, что вы еще долго будете вздрагивать, услышав ее имя.

Что нравится или не нравится мужчинам в женщинах

Некоторые женщины переживают из-за своей внешности - и глаза маленькие, и нос не греческий, и волосы редкие, да и вообще лицо самое ординарное. Но женщину красят не черты лица, а его выражение. Женщина, глаза которой сияют радостью, а лицо лучится добротой, - красива, какие бы при этом ни были у нее нос, цвет и форма глаз, густота волос. Унылое, печальное, злобное или высокомерное выражение лица, даже если его обладательница - писаная красавица, отпугнет любого мужчину.

Взгляды мужчин и женщин на сексуальную привлекательность существенно различаются. Женщины полагают, что представители сильного пола "клюют" на внешние данные. Мужчины думают по-другому. Как показал специальный опрос, проведенный Всероссийским центром изучения общественного мнения, идеала женщины "на любой вкус" для мужчин не существует. Оказалось, что требования мужчин разного возраста различны.

Молодые люди (до 25 лет) больше всего ценят в женщине ум (!) - таких мужчин было 55% из числа опрошенных, на втором месте - сексуальность - 44% (а многие юные девушки полагают, что сексуальность для мужчин на первом месте...) и лишь на третьем - красота - 42%.

Мужчины постарше (от 25 до 40 лет) на первое место тоже поставили женский ум - 47% опрошенных, на второе - заботливость - 41% (видимо, с возрастом мужчины становятся более эгоистичными) и на третье место - нежность - 38%.

А те, кто старше 45 лет, похоже, становятся еще большими эгоистами, и женская красота их вовсе не интересует. Первое место среди привлекательных женских черт в их рейтинге занимает заботливость (видимо, подразумевается забота об их драгоценной персоне) - 65%, а второе место - ум - около 40%.

Судя по результатам этого опроса, вполне правомерно перефразировать пословицу "Не родись красивой, а родись счастливой" в "Не родись красивой, а стань умной", - и тогда пламенная любовь сильного пола обеспечена.

Почему мужчины шарахаются от умных женщин? Говорят, что женский ум ценится ими наиболее высоко, а сами...

А может быть, слегка кривят душой наши мужчины? Хотят казаться лучше, чем они есть, и немножко льстят себе - дескать, я сам чрезвычайно умный и мне подавай непременно умницу, иначе с кем же я буду вести умные разговоры! Почему же тогда мужчины шарахаются от умных женщин? Говорят, что женский ум ценится ими наиболее высоко, а сами...

Забавно, что в частных объявлениях большинство мужчин бальзаковского возраста (имеется в виду возраст самого Оноре де Бальзака в период наивысшей творческой активности) пишут, что желали бы познакомиться "с привлекательной блондинкой (или брюнеткой, шатенкой - тут вкусы различаются) с целью создания семьи...", и непременно будущая спутница жизни при этом должна быть моложе самого жаждущего ее осчастливить лет эдак на 15-20. А про великий женский ум будущие кандидаты на роль мужа почему-то не пишут... Парадокс! Спрашивается, какое имеет значение привлекательность будущей супруги и ее молодость, если мужчина ищет серьезных отношений? Или внешность женщины влияет на ее душевные качества? А также на ее заботливость и кулинарные способности?

SELFLESS

FLESH
FLESH
НЕ МОГУ ЖИТЬ БЕЗ СЕКСА
0-900-104-313
ХОЧУ ПОЛУЧИТЬ С ТОБОЙ ОРГАЗМ!
Стоимость 12 сек. – 1,62 грн. (с НДС). Для совершеннолетних.ТОВ "СВР" Лиц. АВ № 364785 от 21.12.07 г.
САМЫЕ СЕКСУАЛЬНЫЕ ОТКРОВЕНИЯ
0-900-104-313
желаешь познакомиться?
Стоимость 12 сек. – 1,62 грн. (с НДС). Для совершеннолетних.ТОВ "СВР" Лиц. АВ № 364785 от 21.12.07 г.
ОЧЕНЬ СТРАСТНЫЕ ИЕНТИМНЫЕ ОТКРОВЕНИЯ
0-900-104-313
ОТ САМЫХ СЕКСУАЛЬНЫХ ДЕВУШЕК
Стоимость 12 сек. – 1,62 грн. (с НДС). Для совершеннолетних.ТОВ "СВР" Лиц. АВ № 364785 от 21.12.07 г.
Возбуждённая нимфеточка
0-900-10-43-22
Стоимость 12 сек. – 1,35 грн. (без НДС). Для совершеннолетних.ТОВ "СВР" Лиц.

Жанна
ДОСТАВЬ ОДИНОКОЙ ДЕВУШКЕ НАСЛАЖДЕНИЕ
0-900-104-313
ЗВОНИ!!! Я БУДУ ТВОЕЙ!
Стоимость 12 сек. – 1,62 грн. (с НДС). Для совершеннолетних.ТОВ "СВР" Лиц. АВ № 364785 от 21.12.07 г.
Я СГОРАЮ ОТ ЖЕЛАНИЯ!
0-900-103-131
Срочно позвони!
Стоимость 12 сек. – 0,80 грн. (без НДС). Для совершеннолетних.ТОВ "СВР" Лиц. АВ № 364785 от 21.12.07 г.
Хочу стать твоей любовницей
339
звони с мобильного
ЖМИ 889
Стоимость минуты на номер 339 - 8,60 грн. Стоимость соединения - 0,33 грн. Только для совершеннолетних! (Тариф в гривнях с учётом НДС при звонке с мобильного дополнительно удерживается сбор в пенсионный фонд 7,5% с стоимости услуги без НДС для всех национальных GSM-операторов. ООО"АЙФ-РИ УКРАИНА" 03124, Киев, ул. Н. Василенка 7А, 91055, Луганск-55, ООО"ПАРТНЕР КАПИТАЛ", а/я 90, (0642)920334
Романтические истории
8-900-111-80-49
Стоимость 12 сек. – 0,80 грн. (с НДС). СП ЗАО Медиа Инвест
Лиц. Госкомсвязи № 46/22 от 21.11.03 г.
FLESH
FLESH

Жанна
САМЫЕ СЕКСУАЛЬНЫЕ ДЕВУШКИ СТРАНЫ
0-900-104-313
желают познакомиться
Стоимость 12 сек. – 1,62 грн. (с НДС). Для совершеннолетних.ТОВ "СВР" Лиц. АВ № 364785 от 21.12.07 г.
0-900-10-31-37
Твоё сексуальное будущее зависит только от тебя
Стоимость 12 сек. – 0,80 грн. (без НДС). Для совершеннолетних.. ООО "СВР" Лиц. АВ № 364785 от 21.12.07 г.
ТЕБЕ СКУЧНО И ХОЛОДНО? ПООБЩАЕМСЯ?
Отправь СМС с кодом 8688 на номер 7606 + свой текст
Стоимость СМС на номер 7606 - 6 грн. (Тариф в гривнях с учётом НДС. При звонке с мобильного дополнительно удеоживается сбор в пенсионный фонд 7,5% от стоимости услуг без НДС.
Услуга доступна для абонентов всех GSM-операторов на территории Украины.
ООО "Айфри Украина". 03124 Киев, ул. Н. Василенка 7А. ООО "Партнёр капитал" 91055 Луганск-55, а/я 90. Только для совершеннолетних! Техническая поддержка: 0642 92-03-34

ЖАРКАЯ ШТУЧКА ПОЗНАКОМИТСЯ С ВЕСЁЛЫМ И СЕКСУАЛЬНЫМ
звони с мобильного
339
жми 804
Стоимость минуты эфирного времени – 8,60 грн. (с учётом НДС).
Плата за соединение – 0,33 грн. (Тариф в гривнях с учётом НДС. При звонке с мобильного дополнительно удеоживается сбор в пенсионный фонд 7,5% от стоимости услуг без НДС.
Услуга доступна для абонентов всех GSM-операторов на территории Украины.
ООО "Айфри Украина". 03124 Киев, ул. Н. Василенка 7А. ООО "Партнёр капитал" 91055 Луганск-55, а/я 90.
Только для совершеннолетних!
Техническая поддержка: 0642 92-03-34
ИСПОЛНЕНИЕ ВСЕХ ТВОИХ СЕКСУАЛЬНЫХ ЖЕЛАНИЙ!
Отправь СМС с кодом 8655 на номер 1065 + свой текст
Стоимость СМС на номер 1065 - 3 грн. (Тариф в гривнях с учётом НДС. При звонке с мобильного дополнительно удеоживается сбор в пенсионный фонд 7,5% от стоимости услуг без НДС.
Услуга доступна для абонентов всех GSM-операторов на территории Украины.
ООО "Айфри Украина". 03124 Киев, ул. Н. Василенка 7А. ООО "Партнёр капитал" 91055 Луганск-55, а/я 90. Только для совершеннолетних! Техническая поддержка: 0642 92-03-34
УДОВЛЕТВОРИ СВОИ ЖЕЛАНИЯ, ДОРОГОЙ!
Отправь СМС с кодом 8655 на номер 1065 + свой текст
Стоимость СМС на номер 1065 - 3 грн. (Тариф в гривнях с учётом НДС. При звонке с мобильного дополнительно удеоживается сбор в пенсионный фонд 7,5% от стоимости услуг без НДС.
Услуга доступна для абонентов всех GSM-операторов на территории Украины.
ООО "Айфри Украина". 03124 Киев, ул. Н. Василенка 7А. ООО "Партнёр капитал" 91055 Луганск-55, а/я 90. Только для совершеннолетних! Техническая поддержка: 0642 92-03-34
РАССКАЖУ О СОКРОВЕННОМ ПООБЩАЕМСЯ?
Отправь СМС с кодом 8655 на номер 1065 + свой текст
Стоимость СМС на номер 1065 - 3 грн. (Тариф в гривнях с учётом НДС. При звонке с мобильного дополнительно удеоживается сбор в пенсионный фонд 7,5% от стоимости услуг без НДС.
Услуга доступна для абонентов всех GSM-операторов на территории Украины.
ООО "Айфри Украина". 03124 Киев, ул. Н. Василенка 7А. ООО "Партнёр капитал" 91055 Луганск-55, а/я 90. Только для совершеннолетних! Техническая поддержка: 0642 92-03-34
Давай познакомимся
0-900-101-290
Стоимость 12 сек. – 0,50 грн. (с НДС).
ООО "СВР" Лиц. АВ № 364785 от 21.12.07 г.
ХОЧЕШЬ ОВЛАДЕТЬ МНОЙ ПРЯМО СЕЙЧАС?
Тогда звони
0-900-103-147
Стоимость 12 сек. – 0,60 грн. (с НДС). Для совершеннолетних.ООО "СВР" Лиц. АВ № 364785 от 21.12.07 г.

FLESH™

ВИБРАТОР

Многоскоростной супер-вибратор в желатиновой оболочке. Достаточно мягкий, пружинистый и гибкий. Чертовски приятная вещица для самоудовлетворения и сексуальных игр.

16A 613577

184,00

ВИБРАТОР с мушкой

Всего за 432,00

Мультифункциональный супервибратор, изготовленный из модного гелиевого материала. Большой пенис вибрирует, а в это время массажные жемчужины в цилиндре мягко ласкают нервы в канале любви. Маленький пенис приводит вход сзади в дикий дрожащий экстаз.

Супер-новинка на европейском рынке!

16A 613761

DEL 7388

438,00

Вибратор телесного цвета на присоске, внешне максимально напоминает живое тело. Длина - 22,0 см., диаметр - 5,0 см. Выносной пульт управления. Работает от трех батареек АА.

ВИБРОМАССАЖЁРЫ ДЛЯ ЖЕНЩИН

Любимая игрушка многих женщин Западной Европы. Реалистичный вибратор с регулируемой скоростью вибрации, который подходит к различного типа вагинам, подарит Вам незабываемые минуты блаженства и неги, и приведёт Вас к

16A 613783

298,00

Гелевый вибратор с классическим рельефом и выраженной головкой. Длина - 18 см, диаметр - 3,5 см. Встроенный пульт управления вибрацией. Работает от двух батареек АА.

265,00

DEL 3882

GEORG

Вибратор, который увеличивает эротические ощущения парнёрши, вызывает в ней неповторимые сексуальные фантазии и приводит к оргазму.

Вибратор из эластичного силикона. Длина - 20,0 см, диаметр - 3,0 см. Плавная регулировка вибрацией. Работает от четырех батареек ААА.

Он Вас никогда не подведёт!

300,00

TOY 9296

BIG BOSS

Вибратор великан

16A 613583

Гелевый вибратор с очень оригинальным видом. Неоднократно приведёт Вас к оргазму. С регулируемой скорость вибрации.

Для суперлюбовников!

288,00

Вибратор REALISTIC COCK

Многоскоростной супер-вибратор с мошонкой, класса "реалистик", на присоске. Выносной пульт управления, плавная регулировка вибрацией. Работает от двух батареек АА. Длина - 20,0 см, диаметр - 4,5 см.

1.190,00

DEL 842

Этот вибратор приведёт Вас в мир несбыточных сексуальных фантазий. Мягкая поверхность, пружинистый материал из силикона, водонепроницаемость, ярко выраженная венозная система и головка. Встроенный пульт управления. Работает от двух батарей АА. Длина: 19,0 см, диаметр: 3,5 см.

PH 7009485 **273,00**

ГУРМАН

Этот вибратор приведёт Вас в мир несбыточных сексуальных фантазий. Мягкая поверхность, пружинистый материал, нежные пупырышки на его поверхности и система саморегуляции скорости вибрации, приведут Вашу парнёршу к неописуемому оргазму.

20 x 4 см

16A 614088

306,00

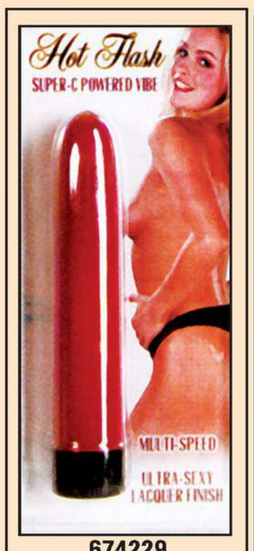

674229

152,00

Горячий любовник для самых сексуальных и страстных женщин.

Регулировка скорости, необычно гладкое покрытие.

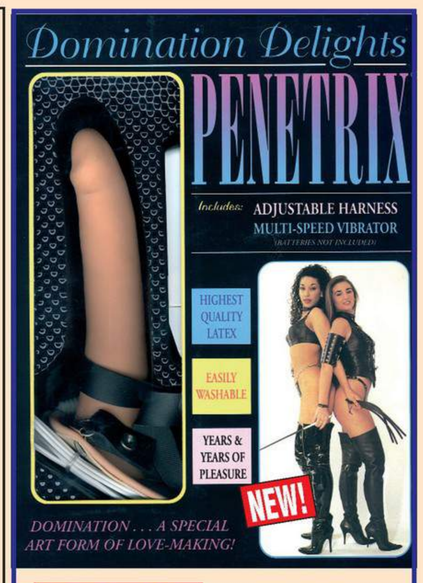

645,00 003658

Пристежной ультрареалистичный по внешнему виду и ощущениям латексный фаллопротез на ремнях для женщин. Надёжно крепится к тазу с помощью кожанных ремешков. Удобное основание и подкачка фаллоимитатора по желаемому размеру обеспечит комфортное размещение на теле и незабываемые минуты для партнёров.

70,00

пластина 15 капсул

Сексуальный стимулятор.

№1 в мире.

Маленькие капсулы с молниеносным возбуждающим действием.

210,00

285,00

030242

НАРУЧНИКИ МЕХОВЫЕ

Набор многоскоростных супер-вибраторов в желатиновой оболочке. Достаточно мягкие, пружинистые и гибкие. Чертовски приятные вещицы для самоудовлетворения и сексуальных игр.

555,00 000398

НАСАДКА-ПРЕЗЕРВАТИВ

Мягкая розово-голубая эластичная насадка на пенис или на вибратор непременно усилит эротические ощущения Вашей партнёрши. Служит и как удлинитель пениса.

С ней Вам будет очень приятно!

16A 613770

153,00

9770555

195,00

При помощи этой бритвы вы сможете сделать себе интимную причёску любой формы, что непременно будет оценено вашим партнёром.

ИНТИМНАЯ БРИТВА

При помощи этой бритвы теперь вы сможете привести своё интимное место в надлежащий вид. Регулирумая скорость бритья и высоты срезаемого волоска помогут вам создать самую эротическую причёску своего интимного места, что приведёт в неописуемый восторг вашего партнёра.

163,00

9770345

370,00 Набор из 3-х тюбиков

125,00 MIL 27-1 Цена за 1 тюбик

«Крем 69 де люкс» - крем для особо нежных часов. Этот крем не оставит равнодушными и разнообразит сексуальные игры богатых воображением мужчин и женщин предпочитающих орально-генитальные ласки. Крем придаст приятный запах и вкус интимной части в ароматических и вкусовых оттенках.

Супер-потенция!!!

Во всём мире это средство известно как "суперсильный, тотальный член – суперпотенция". Эта фраза – ничто по сравнению с тем, какое действие на вас окажет это средство. Ваша дама от вас (и, конечно, от вашего "богатыря") будет просто в восторге!!!

120,00 пластина 15 капсул

240,00 комплект 30 капсул

Темпераментная женщина

Hot lady – молниеносное средство для возбуждения полового влечения женщин. С этим средством самая горячая и сексуальная женщина – теперь ваша.

№1 в мире. Лидер продаж в России и Украине.

001504

160,00 комплект 30 капсул

80,00 пластина 15 капсул

НАСАДКИ НА ПЕНИС

175,00 В наборе — 6 штук

16A 614195-6

1 штука

16A 614195-1

36,00

Незабываемые приятные минуты Вашей партнёрше доставят гелиевые кольца, изготовленные из очень мягкого и эластичного материала. Уже после первого применения Вы ощутите их необходимость и оригинальность.

85,00

Незабываемый подарок для любимой не только в праздники, но и в будни.

263800

Viagra

50,00 Цена за 1 капсулу

ABX 1331-1

Набор из 12 капсул ABX 1331-12

600,00

Капсулы Golden Viagra для мужчин применяется при частичной импотенции и преждевременной эякуляции, повышает эрекцию и чувствительность полового органа.

Состав: женьшень, шафран, снежный лотос, вытяжки из тибетских льяных растений, вытяжки животного происхождения. В наборе: 12 капсул.

Крем XXL

240,00 DEL 2866

Крем для увеличения эрекции, сексуального полового влечения и усиления кульминационного момента, стимулирует рост. Объем - 50 мл.

АНАЛЬНЫЕ ШАРИКИ

16A 602132

Самые любимые анальные шарики многих женщин. Эти шарики принесут незабываемые ощущения в Вашей любовной игре.

132,00

ДУХИ с ФЕРОМОНОМ

077052

077051

154,00

Феромон – это сигналы – запахи, посылаемые на подкорковом уровне противоположному полу. Они действуют как естественный взрыватель, вызывающий романтический подъём. Эти необычные духи, несущие сексуальные сигналы, содержат химическую приманку – альфа-андростенол. Ты обнаружишь, что твоя прекрасная бутылочкка ценнее золота.

Симпатичный розовый гелевый вибратор с ярко выраженной головкой и мошонкой. Длина - 15,2 см, диаметр - 4 см. Плавная регулировка скорости. Работает от двух батареек АА. Сделано в России. RU 22161

300,00

ВАГИНАЛЬНЫЕ ШАРИКИ

Белые 16A 612146 — **86,00**

Телесные 16A 612147 — **86,00**

Золотые 16A 612171 — **126,00**

Серебряные 16A 612170 — **126,00**

Незаменимые эротические помощники для женщин. При введении этих шариков в Вашу вагину, каждый Ваш шаг станет неимоверно приятней. Каждый шарик содержит в себе ещё один, который перекатывается и приводит в движение большой шарик, что приведёт Вас к небывало яркому и сильному оргазму.

Объём 3,3 см.

ROLAND

72,00 – 1 шт.

16A 614196

368,00 – набор

Эластичная и очень мягкая насадка розового цвета для пениса. Возможно применение и с вибратором.

Повышает чувствительность при половом акте. Длина 8 см.

ФАЛЛОИМИТАТОР

Пристежной фаллоимитатор с вибратором. Длина - 15 см, диаметр - 4,5 см. Выносной пульт управления, плавная регулировка вибрацией. Работает от двух батареек АА.

250,00 DEL 3976

470,00

Эта вагина сделана из суперреального на вид и суперреального на ощупь силикона с регулиреумой скоростью вибрации. Полностью натуральная копия этой вагины окажет неописуемое воздействие на вас в ваших сексуальных развлечениях.

PH7009201

636,00

Вагина из нежного материала "силикон", цвета мулатки, имеет два любовных отверстия. Выносной пульт управления виброяйцом. Три режима вибрации. Работает от двух батареек АА. Длина - 20,0 см, ширина - 11,0 см.

JANET

ЭТО СУПЕР

Привлекательная и на 100% реалистичная вагина. Изготовлена из полностью нового, гибкого и приятно мягкого материала, который на ощупь невозможно отличить от плоти женщины. Её совершенство дополняет вибромеханизм с выбранной вами скоростью вибрации.

310,00 16А 613726

ШАРОН кукла

796,00

Отлично сложенное мягкое молодое тело и красивые ноги, натуральный размер и саморегулируемый механический вибратор приведут Вас в неописуемый восторг.

16А 611072

511747

655,00

Эта резиновая кукла – по размерам точная копия известной американской фотомодели и актрисы, постоянной участницы эротического журнала Playboy Памелы Андерсон. Наслаждайся сексом с этой очаровательной блондинкой.

КЛАУДИА кукла

595,00

16А 510262

Твои самые любимые части женского тела непременно привлекут твоё внимание в этой кукле, изготовленной в натуральную величину.

Она самая страстная и неприведредливая любовница!

Выбери наиболее понравившуюся тебе фотомодель и преобрети резиновую куклу – по размерам точную копию этой модели, с которой ты сможешь окунуться в мир незабываемых сексуальных ощущений как дома, так и в поездках в командировку, на уик-энд или в отпуск.

Вагина Shaved Pussy

300,00 DEL 3029

Мастурбатор Pink Pussy

325,00 DEL 3156

Мастурбатор с вакуумной помпой для откачки воздуха. Внутри мягкие крупные пупырышки для дополнительной стимуляции. Выносной пульт управления, плавная регулировка вибрацией. Работает от двух батареек АА. Глубина изделия - 15,0 см., диаметр - 3,0 см.

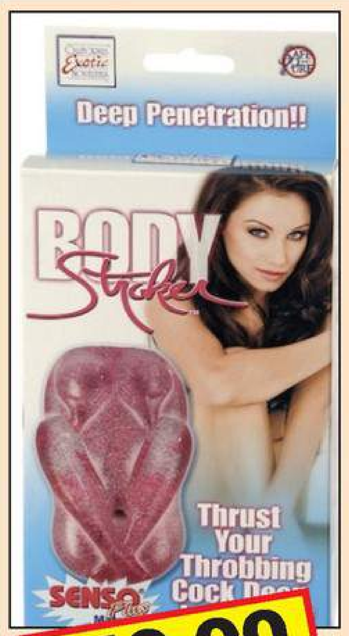

350,00

DEL 2096204

Эластичный мастурбатор из гелевого материала в виде женской фигуры.

HOLMES

ПОМПА

Наилучший помощник для увеличения мужской эрекции.

16А 613142

698,00

СУПЕР ЦЕНА

РЕАЛИСТИЧНАЯ ВАГИНА

Реалистичная вагина из нежнейшего киберсиликона с вибратором. После использования необходимо промыть, высушить и хранить в обработанном тальком виде. Выносной пульт, плавная регулировка вибрацией. Работает от двух батареек АА.

ВИБРИРУЕТ МАССАЖИРУЕТ ПОДРАЗНИВАЕТ

NEW!

375,00 DEL 4687

mdoll1

Модель «живой» секс-куклы, представленная нами, произведена в Германии и является лучшей (наиболее красивой и реалистичной) из существующих на сегодняшний день. Глубина вагинального отверстия – 16-18 см. Глубина анального отверстия – 10-14 см. Размер груди куклы – 75D (4-й размер). По может быть увеличен на 30%. Рост: 165 см. Вес: 38 кг. Глаза: голубые / зеленые. Цвет волос: брюнетка / блондинка. Цвет кожи: как на фото / более светлая / более загорелая / мулатка. Созданная из высококачественного силикона и обладающая целым набором функций, очаровательная секс-кукла внешне выглядит как самая настоящая женщина. И не просто женщина – а изящная соблазнительная красотка с аппетитными формами. Кукла производится по индивидуальному заказу, время производства 4 недели. Для запуска заказа в производство необходимо внести 50% предоплаты.

87.600,00

Только по предоплате

СУПЕР кукла

NEW!

1.120,00

NEW!

DEL 242

Секс кукла WONDERFULL

Надувная кукла, имеет три функциональных отверстия. Оснащена вибратором и имеет вакуумное приспособление для оральных игр. Является самой популярной куклой по итогам продаж в европе, России и Украине! С ней ты получишь массу удовольствия!

Самая известная и популярная во всём мире классическая кукла – разбивательница мужских сердец. №1 по продажам а секс-шопах Европы и Америки. Её молодое, прекрасно сложенное тело позволит вам осуществить самые нереальные секс-фантазии, заниматься различными видами секса.

Мисс МИРА

006032

625,00

Вагина - мастурбатор с помпой из латекса.

DEL 271

287,00

DEL 3100003025

230,00

Гель для орального секса со вкусом апельсина и вишни. Усиливает сексуальные ощущения. Можно использовать с презервативом. Нежирный. Объем 150 мл.

испанская мушка

Самый известный в мире возбудитель сексуальной активности как у женщин, так и у мужчин.

175,00 (в каплях)

175,00 (в таблетках)

Этот латексный фаллоиммитатор-насадка с вибратором предназначен для использования мужчинами, испытывающих трудности с эрекцией. Это незаменимое приспособление, позволяющее иметь возможность вести разнообразную половую жизнь в случае частичной или полной импотенции.

Протез для мужчин

050150

246,00

JELLY MUSVHI

Вакуумный массажер для пениса, выполнен в форме самого пениса, оснащен грушей для откачивания воздуха из колбы, расширяет кровеносные сосуды у основания пениса, способствует усилению эрекции.

Длина - 17,0 см., диаметр - 4,5 см.

160,00 DEL 872

Для мужчин

168,00

7117004000

7117003000

168,00

Для женщин

Эротическая добавка в чай, кофе, капуччино и т.д. Действует возбуждающе на вашего полового партнёра. Увеличивает чувствительность и продливает половой акт.

Крем для повышения полового желания

162,00

Крем для повышения полового влечения усиливает приток крови и вызывает приятное сексуальное возбуждение. Подходит как мужчинам, так и женщинам, деля их более страстными и пылкими в любви. Взаимное использование крема приносит еще больше удовольствия во время прелюдий и непосредственно самого полового акта.

MIL 25

Капли HOT SEX GIRL благодаря своему составу вызывают сильное сексуальное возбуждение у женщин. Теперь секс с вашей избранницей благодаря HOT SEX GIRL будет долгим и горячим.

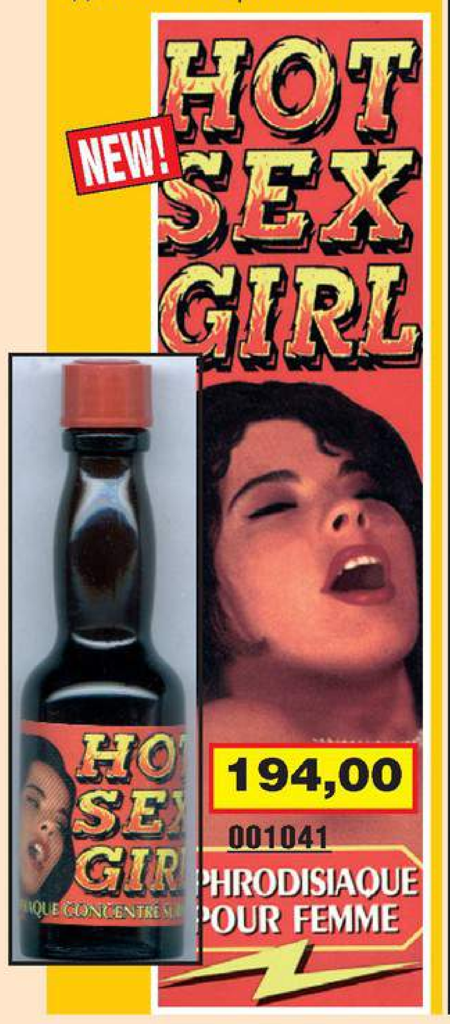

194,00

001041

228,00

ЭРОТИЧЕСКИЕ НАСАДКИ И КОЛЬЦА

СУПЕР ЦЕНА

16А 613945

ЛЮБРИ-ГЕЛИ

Увлажняющий любрикационный гель для увеличения чувствительности у женщин и мужчин при половом акте. Предлагаем его использование как непосредственно при половом акте, так и при использовании эротических приспособлений – вибраторов, резиновых кукл, вагин и т.д. Окунитесь в мир сексуальных наслаждений с нашими любри-гелями. Попробовав один раз, вы не сможете отказаться от него в дальнейшем. Не верите? Проверьте!!!

Всего за 500,00 — **Комплект ЛЮБРИ-ГЕЛЕЙ из 4 штук** 16А Y19

ЛЮБРИ-ГЕЛЬ ФРУКТОВЫЙ 16А Y9
С экзотическим вкусом. Возможно использование и при оральном сексе.

ЛЮБРИ-ГЕЛЬ ФРУКТОВЫЙ (+анал) 16А Y13

ЛЮБРИ-ГЕЛЬ ОРГАЗМ 16А Y11
Повышает чувствительность при половом акте. Возможно применение и при оральном сексе.

Всего за 126,00

ЛЮБРИ-ГЕЛЬ ОРГАЗМ (+анал) 16А Y15

ЛЮБРИ-ГЕЛЬ НЕЙТРАЛЬНЫЙ 16А Y16
Бесцветный, без запаха, без аллергических последствий.

ЛЮБРИ-ГЕЛЬ НЕЙТРАЛЬНЫЙ (+анал) P16А Y17

КУПОН-ЗАКАЗ на товары интимного назначения

Код товара	Кол-во	Цена	Сумма

Ф.И.О. ____________________

Адрес: ____________________

____

Оплату в размере ____________________

+ почтовые расходы ГАРАНТИРУЮ. Подпись: ____________________

Каждому покупателю на сумму более 1.500 гривень ПОДАРОК от фирмы! Заполненный купон вышлите по адресу:

16600, г. Нежин, а/я 87. Товары-Почтой.

Внимание: все цены указаны в украинских гривнах.

СТРОГО КОНФИДЕНЦИАЛЬНО! ОПЛАТА ПРИ ПОЛУЧЕНИИ ТОВАРА НА ПОЧТЕ! ТОЛЬКО ДЛЯ СОВЕРШЕННОЛЕТНИХ

Мои будоражащие секс-тайны
Только для тебя...
0-900-103-122
...и только с тобой
Стоимость 12 сек. – 0,96 грн. (с НДС). Для совершеннолетних.ТОВ "СВР" Лиц. АВ № 364785 от 21.12.07 г.

FLESH
FLESH
ТЕБЕ СКУЧНО И ХОЛОДНО? ПООБЩАЕМСЯ?
Отправь СМС с кодом 8675 на номер 7606 + свой текст
Стоимость СМС на номер 7606 - 6 грн. (Тариф в гривнях с учётом НДС. При звонке с мобильного дополнительно удерживается сбор в пенсионный фонд 7,5% от стоимости услуг без НДС.
Услуга доступна для абонентов всех GSM-операторов на территории Украины.
ООО "Айфри Украина", 03124 Киев, ул. Н. Василенка 7А. ООО "Партнёр капитал" 91055 Луганск-55, а/я 90. Только для совершеннолетних! Техническая поддержка: 0642 92-03-34

Татьяна

Я БОЛЬШАЯ ЭКСГИБИЦИОНИСТКА
0-900-103-136
и секс-труженица
Стоимость 12 сек. – 0,96 грн. (с НДС). Для совершеннолетних.ТОВ "СВР" Лиц. АВ № 364785 от 21.12.07 г.

Обогрей мою холодную постель!
0-900-103-162
СРОЧНО ПОЗВОНИ!!!
Стоимость 12 сек. – 0,80 грн. (без НДС). Для совершеннолетних.ТОВ "СВР" Лиц. АВ № 364785 от 21.12.07 г

FLESH

Я - сладкая лесбияночка!

0-900-101-292

Хочу развлечений!

Стоимость 12 сек. – 0,60 грн. (с НДС). Для совершеннолетних. ООО"СВР" Лиц. АВ № 364785 от 21.12.07 г.

Романтические истории
0-900-10-31-53

Стоимость 12 сек. – 0,96 грн. (с НДС). Для совершеннолетних. ТОВ "СВР" Лиц. АВ № 364785 от 21.12.07 г.

Татьяна
Поиграй со мной
0-900-101-298
Стоимость 12 сек. – 0,50 грн. (без НДС). Для совершеннолетних.
ООО "СВР" Лиц. АВ № 364785 от 21.12.07 г.
FLESH
FLESH
FLESH

HTTP://EN.FREEMAGS.CC

ПОГОВОРИМ ОБ ЭТОМ

РАЗНОВИДНОСТИ СЕКСА

Мы не скажем ничего нового. Все и так все прекрасно знают и понимают. А лишь попробуем разложить по полочками общеизвестные факты.

Начнём издалека.

Человечество постоянно придумывает новые способы совокупления - вдвоем, втроем, коллективно, пара на пару с обменом партнерами, с людьми своего пола, с животными, с детьми, с мертвецами и т.п.

Существуют десятки, сотни научных терминов, обозначающих разновидности секса.

О различных видах секса постоянно говорят. Например, мужчины, спаривающиеся с мужчинами, возвели свой способ совокупления в некий культ, которому сами же демонстративно поклоняются, привлекая всеобщее внимание к своим внутренним проблемам, при этом обвиняя само общество в этих же проблемах.

Обмен партнерами называется "свингерством". Когда что-то называется таким словом, и заниматься этим вроде как не так уж и стыдно.

Пляж, на котором зачем-то загорают без трусов, известен на всю страну, и даже указан на карте Киева!

Человек обладает множеством инстинктов. Современное общество подавляет их, находя им замену: компьютерные игры, покупка бытовой техники, просто shopping и т.д. Подобным суррогатом человек удовлетворяет определенные потребности, получает впечатления, эмоции, находит выход агрессии, якобы что-то завоевывает.

И ТОЛЬКО ЛИШЬ ИНСТИНКТ ОХОТЫ ЗА САМКОЙ (САМЦОМ) ОСТАЛСЯ НЕИЗМЕННЫМ, СОХРАНИЛСЯ В ПЕРВОЗДАННОМ ВИДЕ.

Состоятельные люди покупают дорогие автомобили для того, чтобы иметь возможность подъехать на нем к автобусной остановке (к

ресторану, к кинотеатру, к дому, к офису) и получить преимущество перед другими самцами при соблазнении самки.

Существует специальная одежда, которая обладает определенными опознавательными знаками, помогающими окружающим узнать ее стоимость.

Эти знаки называются логотипами. Подлые китайцы их подделывают. Эти знаки тоже способствуют повышению статуса, и соответственно сексуальной привлекательности их обладателя.

Кстати, если у всех людей на Земле одновременно стереть в памяти все названия моделей машин и имена брэндов элитной одежды, а главное -информацию о приблизительной их стоимости, покупка дорогого авто или дорогих шмоток утратит всякий смысл. Некому будет оценить всю эту крутизну.

Существует множество специальных ресторанов, в которых есть возможность купить пиво и мясо за сумму равную как минимум среднестатистической пенсии. И все это только лишь ради того, чтобы продемонстрировать объекту вожделения свое превосходство над другими самцами.

Секс правит миром. Проституция - самый примитивный и самый доходный бизнес. Женское тело - самый дорогой товар. Этим пользуются не только проститутки, но и обычные женщины. При помощи своего тела женщина может получить все, что угодно - повышение по службе, шубу, бриллианты, оплату счета в ресторане и т.п.

Дизайн любого ресторана создает атмосферу, благоприятную для общения двух потенциальных половых партнеров.

Баня перестала быть помывочным заведением, теперь в каждой бане есть бильярд, дартс и обязательно - комнатка для совокуплений. Банщик всегда вызовет девок, если его об этом попросить.

Реклама зачастую давит на сексуальное начало, она не позволяет человеку забыть о том, что его главное предназначение - секс.

Облегающая женская одежда предоставляет возможность продемонстрировать особенности телосложения, чтобы у мужчины не возникало никаких сомнений относительно фигуры, и как следствие, качества данной женщины как полового партнера.

Пока женщину хотят мужчины, она существует. Все фирмы, производящую парфюмерию и косметику делают деньги на страхе женщин перед теоретической возможностью утраты сексуальной привлекательности. По той же самой причине мужчины и женщины занимаются фитнессом.

ЖЕНЩИНАМ ВНУШИЛИ, ЧТО КРАСОТА - ЭТО СЕКСУАЛЬНОСТЬ

Пока женщину хотят мужчины, она существует. Все фирмы, производящую парфюмерию и косметику делают деньги на страхе женщин перед теоретической возможностью утраты сексуальной привлекательности. По той же самой причине мужчины и женщины занимаются фитнессом.

Таким образом, можно утверждать, что огромный сектор промышленности и бизнеса (автомобилестроение, ресторанный бизнес, туризм, производство парфюмерии

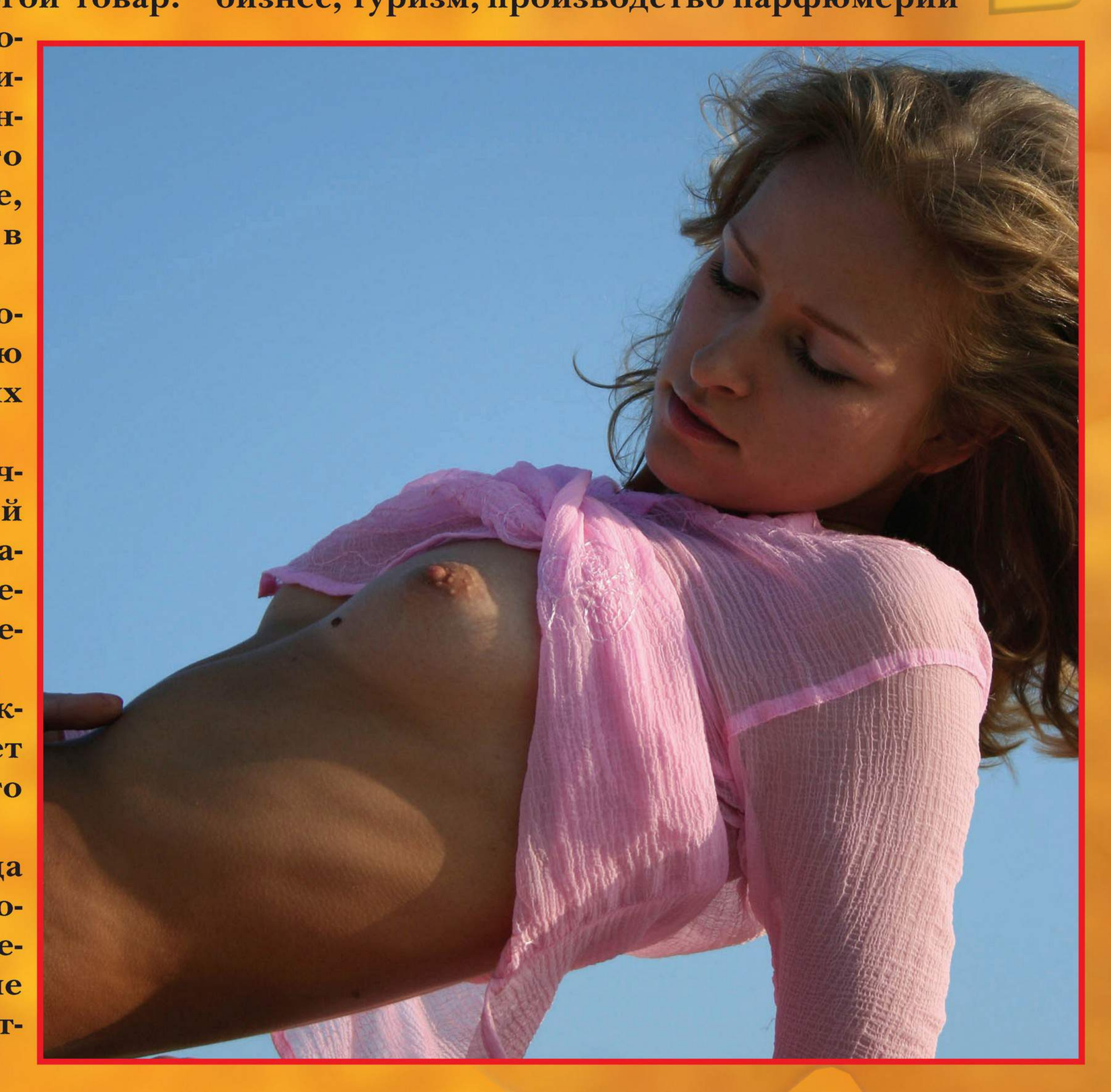

ПОГОВОРИМ ОБ ЭТОМ

и косметики, производство одежды, некоторые направления медицины и т.д.) напрямую или косвенным образом обслуживает человеческую потребность в удовлетворении полового влечения.

Бизнесмены, работающие в вышеперечисленных отраслях - в какой-то мере стервятники, упыри, которые паразитируют и наживаются на человеческих пороках и страстях. Причем, на самом деле, человек способен удовлетворить свою сексуальную потребность самостоятельно, не прибегая к помощи этих стервятников.

И такие люди есть. Их меньшинство. Обычно они небогаты, так как они самодостаточны, и поэтому у них нет необходимости что-то кому-то доказывать. Они просто бесплатно получают секс. Радуются мелочам. Бесплатно пользуются тем, что другим дается через пот и кровь, на что другие тратят уйму денег, покупая дорогой ширпотреб.

Определенные условности, а также банальное внушение через СМИ, и главное - общественное мнение, - вынуждают человека быть зависимым от бизнесменов, кормящихся побочными продуктами человеческих слабостей.

Безусловно, материальный достаток необходим для комфортной жизни. Нет ничего зазорного в том, чтобы зарабатывать деньги ради того, чтобы не стоять в очередях, не ездить в позднее время общественным транспортом, иметь возможность попить пивка с друзьями в кабаке, а не дома, чтобы не мешать жене и детям, чтобы иметь возможность сразу купить телевизор, как только старый сломался и т.д.

Но когда целью и результатом зарабатывания денег становится самоутверждение, гордыня, когда деньги становятся костылем, без которого человек не способен контактировать с людьми, с противоположным полом, а следовательно, человек впадает в наркотическую зависимость от собственных денег - это чревато по меньшей мере психическими расстойствами, потерей силы воли (человек отвыкает в чем-либо себе отказывать), значительным ухудшением отношений со знакомыми и близкими людьми и заканчивается одиночеством, неудовлетворенностью собственной жизнью. А иногда дело доходит и до самоубийства.

Стоимость 12 сек. – 0,80 грн. (без НДС). Лицензия ООО "СВР"АВ № 364785 от 21.12.07 г. Для совершеннолетних
жаркие истории
0-900-10-31-12

ЗВОНИ!!!
всегда готова на всё
0-900-101-300

0-900-103-114
Стоимость 12 сек. – 0,80 грн. (без НДС). Лицензия ООО "СВР"АВ № 364785 от 21.12.07 г. Для совершеннолетних
ЭКЗОТИКА И СЕКС

МОЯ КИСКА ГОТОВА К ЛЮБЫМ СЕКСУАЛЬНЫМ ЭКСПЕРИМЕНТАМ
0-900-103-161
Стоимость 12 сек. – 0,80 грн. (без НДС). Лицензия ООО "СВР"АВ № 364785 от 21.12.07 г. Для совершеннолетних
ЗВОНИ!!!

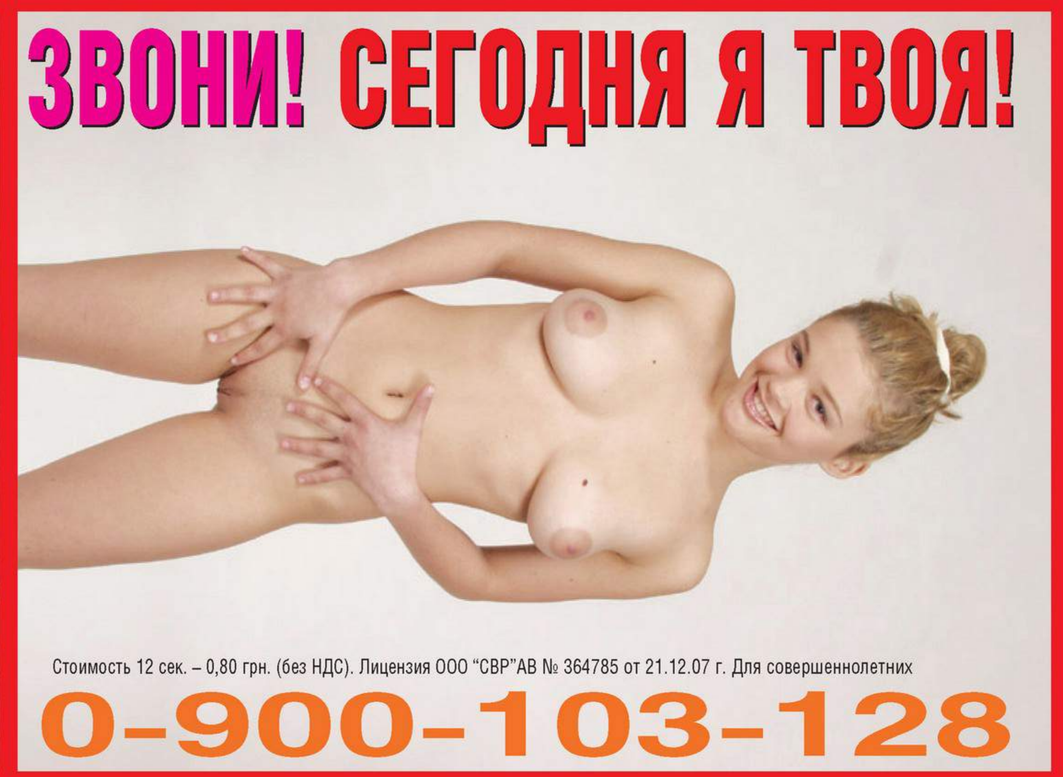
ЗВОНИ! СЕГОДНЯ Я ТВОЯ!
Стоимость 12 сек. – 0,80 грн. (без НДС). Лицензия ООО "СВР"АВ № 364785 от 21.12.07 г. Для совершеннолетних
0-900-103-128

Стоимость 12 сек. – 0,80 грн. (без НДС). Лицензия ООО "СВР"АВ № 364785 от 21.12.07 г. Для совершеннолетних
ОЧАРОВАШКА
ЗВОНИ!!!
0-900-10-31-42

Я вся в твоём
0-900-104-323
Стоимость 12 сек. – 1,35 грн. (без НДС). Лицензия ООО "СВР"АВ № 364785 от 21.12.07 г. Для совершеннолетних
распоряжении

0-900-10-43-18
Все ЭТО для тебя!
Стоимость 12 сек. – 1,35 грн. (без НДС). Лицензия ООО "СВР"АВ № 364785 от 21.12.07 г. Для совершеннолетних

Нежная и ласковая
Стоимость 12 сек. – 0,80 грн. (без НДС). Лицензия ООО "СВР"АВ № 364785 от 21.12.07 г. Для совершеннолетних
0-900-10-31-20

САМЫЕ САМЫЕ САМЫЕ

привлекательные девушки Украины и России впервые перед объективом

Я свежа и привлекательна

КОНКУРС

Имя: **Галина**
Возраст: **25 лет**
Семейное положение: **замужем**
Социальное положение: **бухгалтер**

Имя: **Анжела**
Возраст: **19 лет**
Семейное положение:
не замужем
Социальное положение:
студентка

Имя: **Анастасия**
Возраст: **20 лет**
Семейное положение:
не замужем
Социальное положение:
продавец-консультант

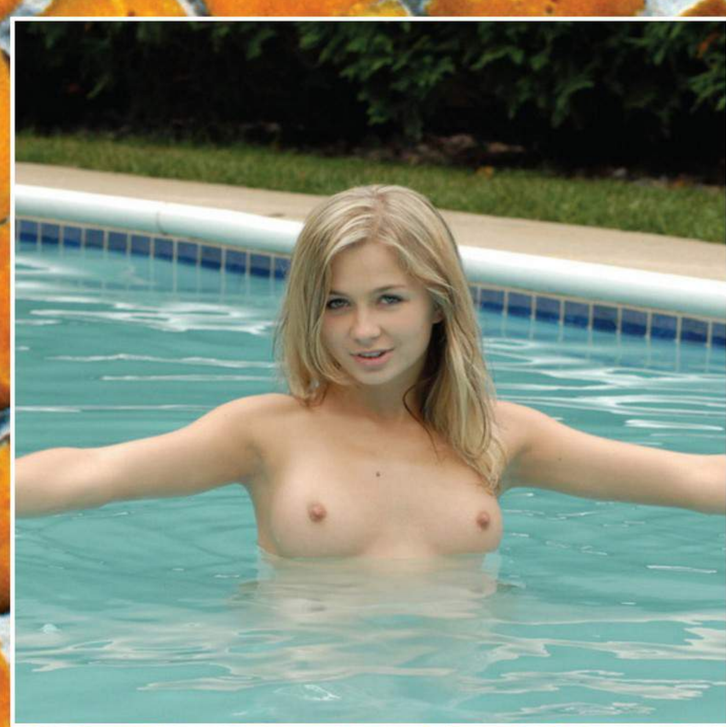

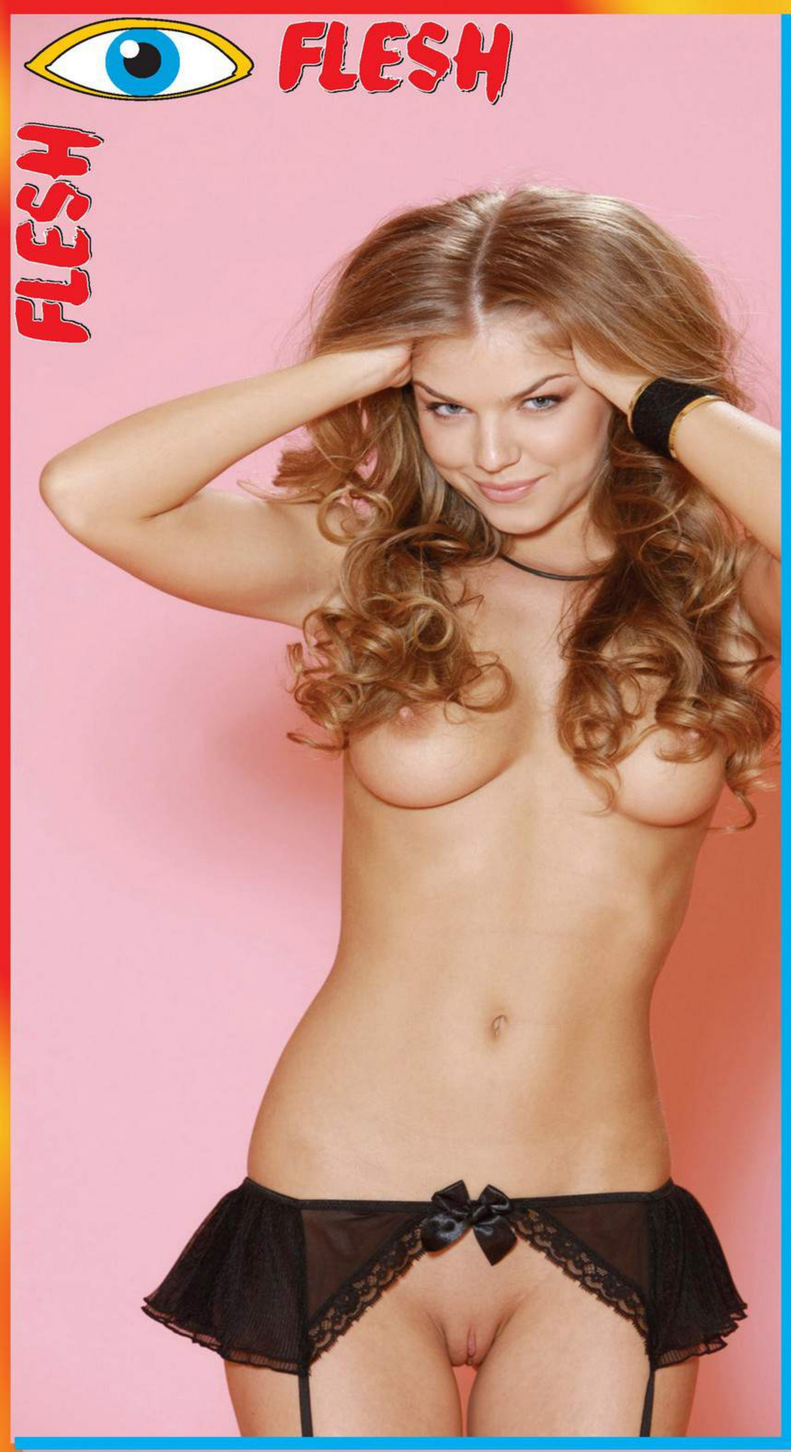

Овладей мною прямо сейчас!

0-900-103-158

В постели – я просто зверь

Я хочу тебя, милый!

0-900-103-111

Стоимость 12 сек. – 0,80 грн. (без НДС). Для совершеннолетних. ООО "СВР" Лиц. АВ № 364785 от 21.12.07 г.

СРОЧНО ПОЗВОНИ!!!

Я самая сексуальная и развратная

0-900-103-140

Стоимость 12 сек. – 0,80 грн. (без НДС). Для совершеннолетних. ООО "СВР" Лиц. АВ № 364785 от 21.12.07 г.

ЗАЙМЕМСЯ С ТОБОЙ ИНТИМНЫМИ делами

Отправь СМС с кодом 8634 на номер 7606 + свой текст

Стоимость СМС на номер 1065 - 3 грн. (Тариф в гривнях с учётом НДС. При звонке с мобильного дополнительно удеоживается сбор в пенсионный фонд 7,5% от стоимости услуг без НДС.
Услуга доступна для абонентов всех GSM-операторов на территории Украины.
ООО "Айфри Украина". 03124 Киев, ул. Н. Василенка 7А. ООО "Партнёр капитал" 91055 Луганск-55, а/я 90. Только для совершеннолетних! Техническая поддержка: 0642 92-03-34

А ТЫ ХОЧЕШЬ СОСТАВИТЬ КОМПАНИЮ СЕКСУАЛЬНОЙ ДЕВУШКЕ?

Стоимость минуты эфирного времени – 8,60 грн. (с учётом НДС).
Плата за соединение – 0,33 грн. (Тариф в гривнях с учётом НДС. При звонке с мобильного дополнительно удеоживается сбор в пенсионный фонд 7,5% от стоимости услуг без НДС.
Услуга доступна для абонентов всех GSM-операторов на территории Украины.
ООО "Айфри Украина". 03124 Киев, ул. Н. Василенка 7А. ООО "Партнёр капитал" 91055 Луганск-55, а/я 90.
Только для совершеннолетних!
Техническая поддержка: 0642 92-03-34

звони с мобильного

339

жми 812

ЗАВАЛЮ ТЕБЯ
ИНТИМНЫМИ СМС-ками

Отправь СМС с кодом 8634
на номер 7606 + свой текст

Стоимость СМС на номер 1065 - 3 грн. (Тариф в гривнях с учётом НДС. При звонке с мобильного дополнительно удеживается сбор в пенсионный фонд 7,5% от стоимости услуг без НДС.
Услуга доступна для абонентов всех GSM-операторов на территории Украины.
ООО "Айфри Украина". 03124 Киев, ул. Н. Василенка 7А. ООО "Партнёр капитал" 91055 Луганск-55, а/я 90. Только для совершеннолетних! Техническая поддержка: 0642 92-03-34

Я сексуальна,
Я ненасытна,
Обожаю СЕКС!

НАСЛАДИСЬ МНОЮ ПРЯМО СЕЙЧАС!!!

0-900-103-134

Стоимость 12 сек. - 0,80 грн. без НДС. Лицензия ООО "СВР" - АВ № 364785 от 21.12.2007 г. Для совершеннолетних.

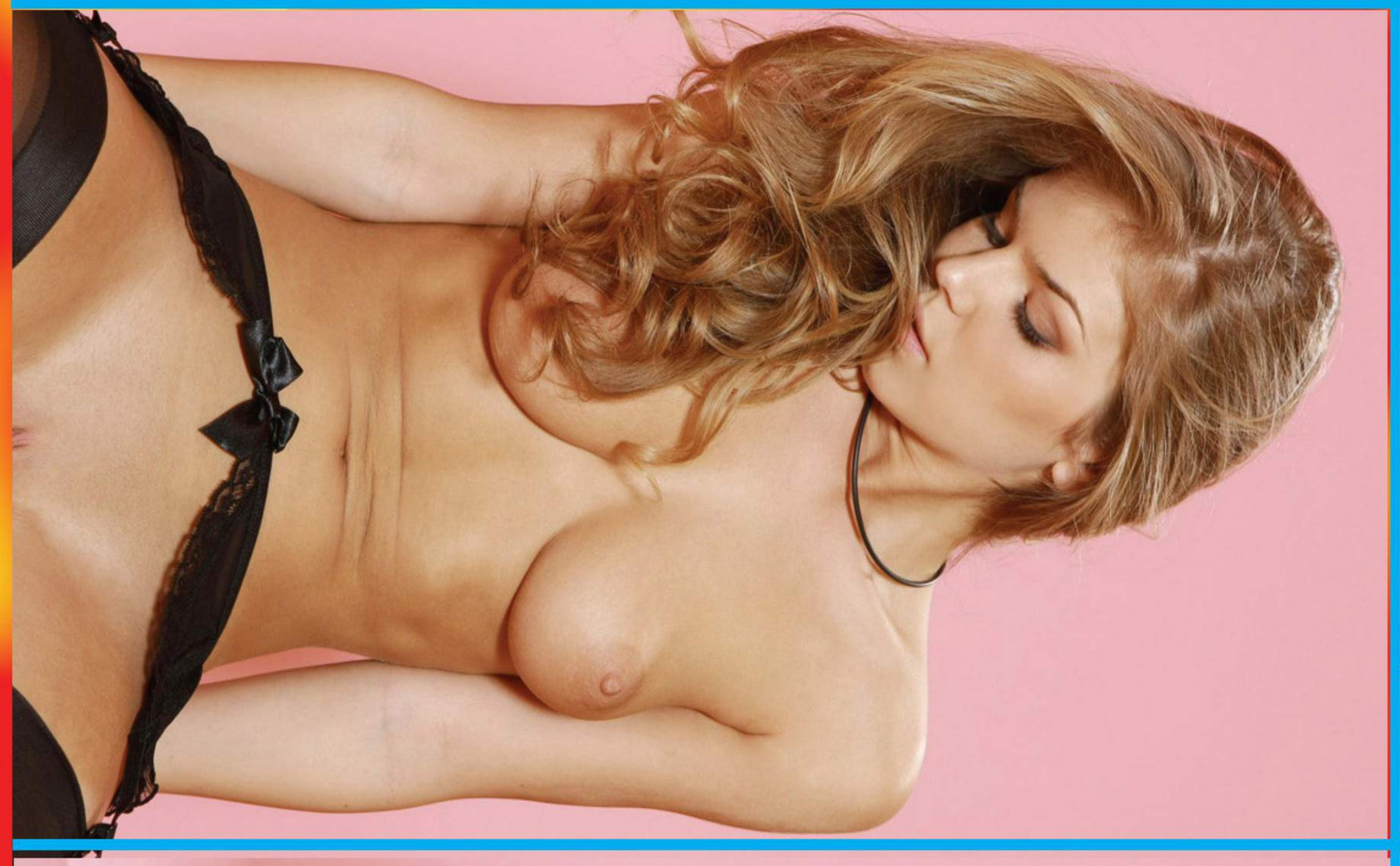

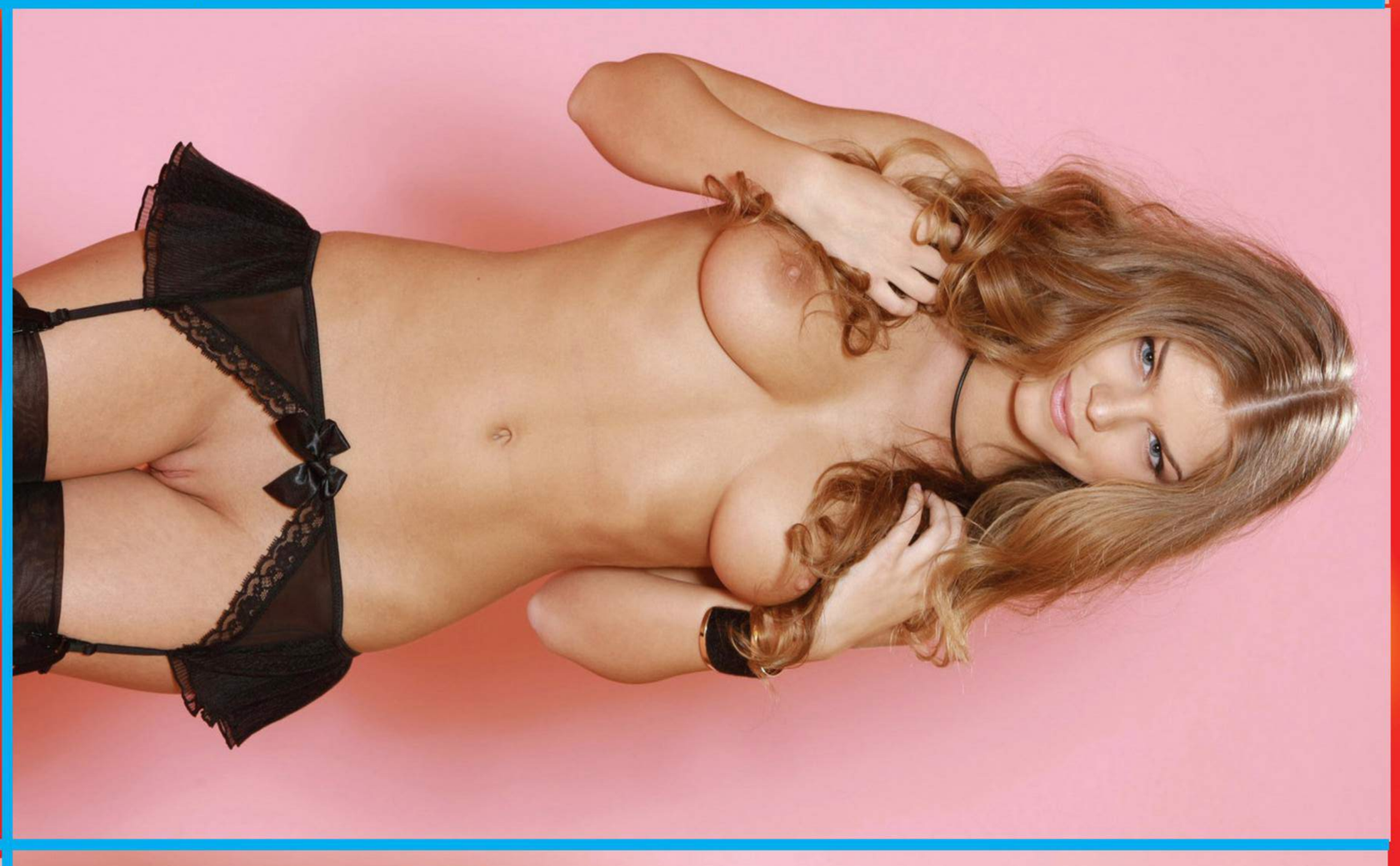

Жажда секса уже овладела мной

0-900-104-324

Скорее звони же мне!!!

Стоимость 12 сек. – 1,35 грн. (без НДС). Для совершеннолетних.ТОВ “СВР” Лиц. АВ № 364785 от 21.12.07

Алла

Развращённые
кошечки исполнят
любое твоё желание
0-900-101-302
Стоимость 12 сек. – 0,60 грн. (с НДС). Для совершеннолетних.ТОВ "СВР" Лиц. АВ № 364785 от 21.12.07 г.

ЗАЙМЕМСЯ ПРЯМО СЕЙЧАС
339
ЖМИ 819
звони с мобильного
СЕКСОМ

Стоимость минуты на номер 339 - 8,60 грн. Стоимость соединения - 0.33 грн. Только для совершеннолетних! (Тариф в гривнях с учётом НДС при звонке с мобильного дополнительно удерживается сбор в пенсионный фонд 7,5% с стоимости услуги без НДС для всех национальных GSM-операторов, ООО"АЙФРИ УКРАИНА" 03124, Киев, ул. Н. Василенка 7А, 91055, Луганск-55, ООО"ПАРТНЕР КАПИТАЛ", а/я 90, (0642)920334

Я ХОЧУ ТЕБЯ!
Я СТРАСТНАЯ!
Обожаю ТЕБЯ!
Я ВСЕГДА МОКРЕНЬКАЯ, ДОРОГОЙ!
0-900-103-134
Стоимость 12 сек. - 0,80 грн. без НДС. Лицензия ООО "СВР" - АВ № 364785 от 21.12.2007 г. Для совершеннолетних.

ХОЧУ СТАТЬ СЕКСУАЛЬНОЙ РАБЫНЕЙ!
ПОЗВОНИ МНЕ!!! Я ТЕБЯ ХОЧУ!!!
0-900-103-134
Стоимость 12 сек. - 0,80 грн. без НДС. Лицензия ООО "СВР" - АВ № 364785 от 21.12.2007 г. Для совершеннолетних.

Развращённые кошечки исполнят любое твоё желание
0-900-101-288
Стоимость 12 сек. – 0,60 грн. (с НДС). Для совершеннолетних.ТОВ "СВР" Лиц. АВ № 364785 от 21.12.07 г.

Лидия

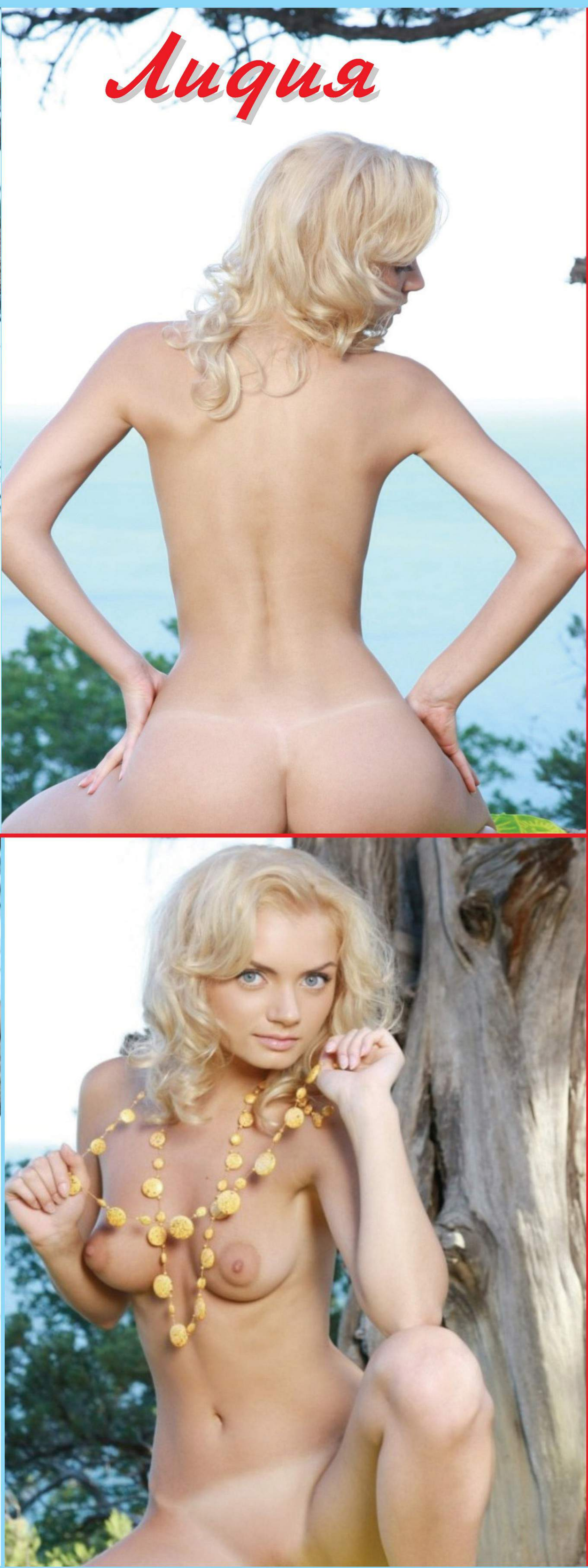

ХОЧУ ОЩУТИТЬ ТЕБЯ В СЕБЕ!!!

0-900-104-324

Скорее звони же мне!!!

Стоимость 12 сек. – 1,35 грн. (без НДС). Для совершеннолетних.ТОВ “СВР” Лиц. АВ № 364785 от 21.12.07 г.

Я ХОЧУ ТЕБЯ!
Я СТРАСТНАЯ!
Обожаю ТЕБЯ!

Я ВСЕГДА МОКРЕНЬКАЯ, ДОРОГОЙ!

0-900-103-134

Стоимость 12 сек. - 0,80 грн. без НДС. Лицензия ООО "СВР" - АВ № 364785 от 21.12.2007 г. Для совершеннолетних.

ХОЧУ СТАТЬ СЕКСУАЛЬНОЙ РАБЫНЕЙ!

ПОЗВОНИ МНЕ!!! Я ТЕБЯ ХОЧУ!!!

0-900-103-134

Стоимость 12 сек. - 0,80 грн. без НДС. Лицензия ООО "СВР" - АВ № 364785 от 21.12.2007 г. Для совершеннолетних.

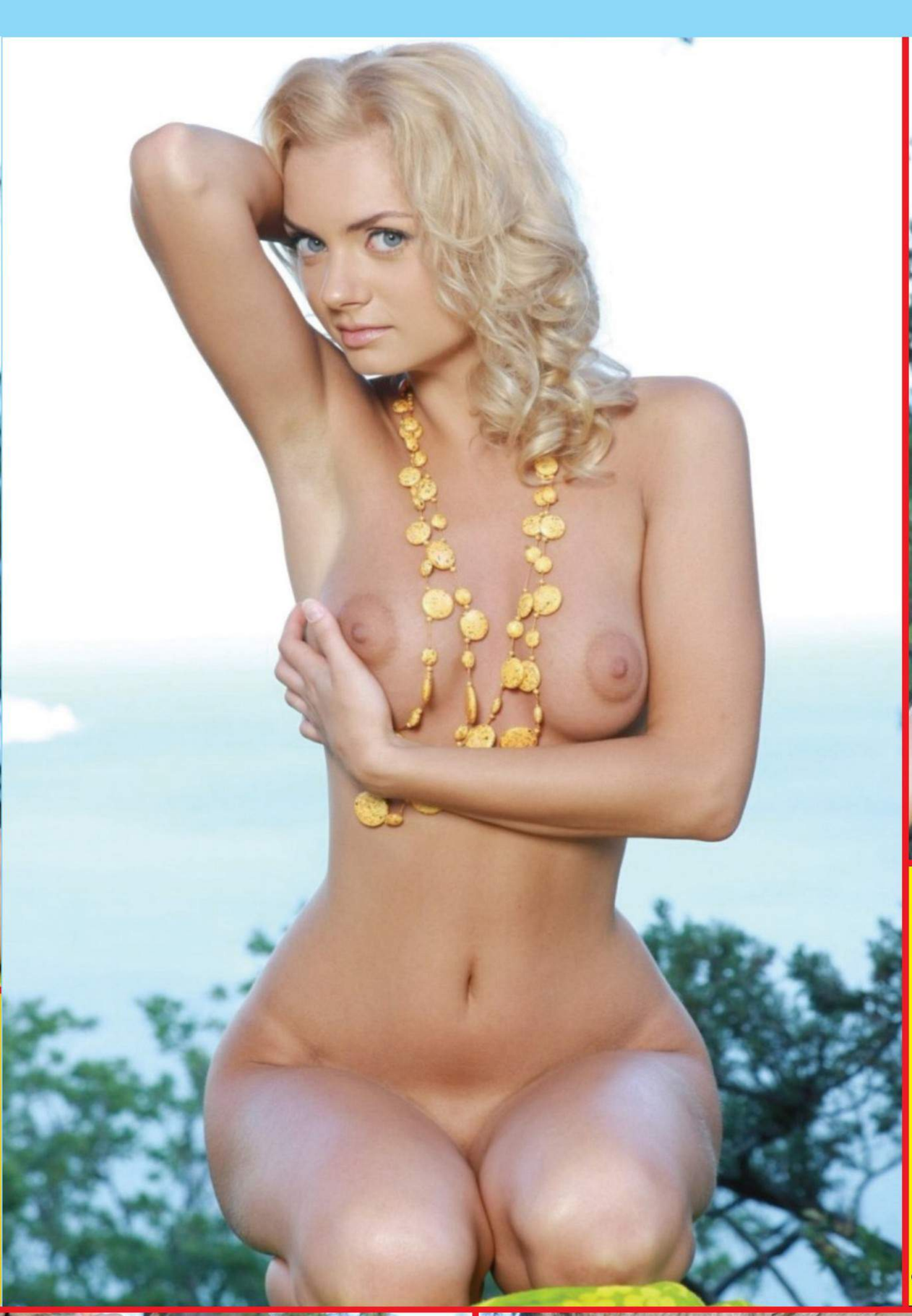

Почувствуй, какая она у меня сладенькая

0-900-104-324

Скорее звони мне!!!

Стоимость 12 сек. – 1,35 грн. (без НДС). Для совершеннолетних.ТОВ "СВР" Лиц. АВ № 364785 от 21.12.07 г.

Развращённые кошечки исполнят любое твоё желание 0-900-101-288

Стоимость 12 сек. – 0,60 грн. (с НДС). Для совершеннолетних.ТОВ "СВР" Лиц. АВ № 364785 от 21.12.07 г.

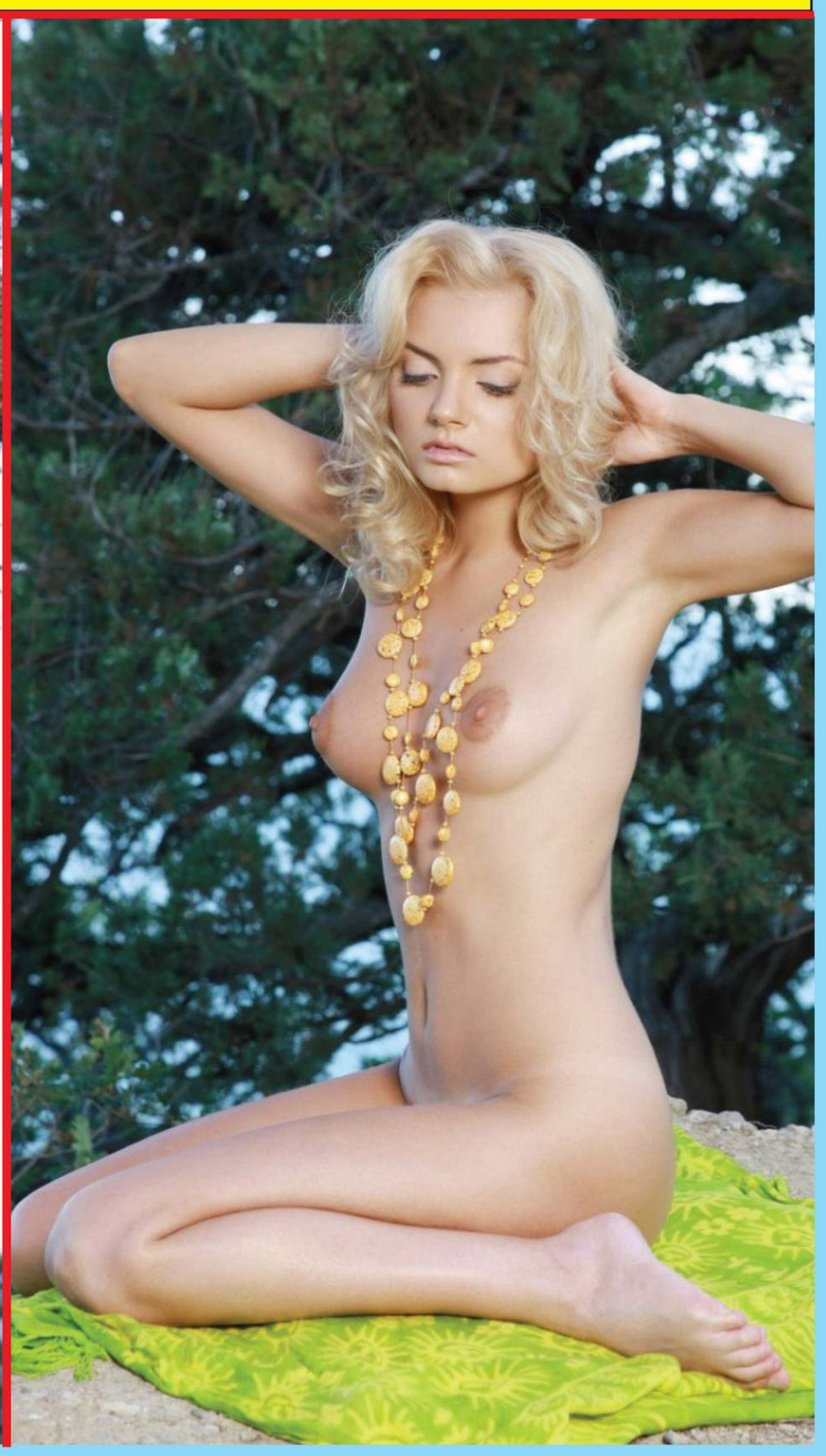

Ну, очень крутое DVD от компании HOT VIDEO

Армия любовников

90 мин.
Режиссер: В. Браун
Непобедимая! Несокрушимая! Для нее не существует ни границ, ни преград!

В поисках соблазна

87 мин.
Режиссер: Д. Холидей
В ролях: Киа и Джил Келли, Тиффани Миллион, Джей Ар Карингтон, Марк Девис, Мисси, Бобби Витэйл, Винс Воер, Майкл Джей Кокс.
Что возбуждает самого равнодушного и обжигает самого холодного? В чем нуждается каждый? Это любовь. Этот фильм научит Вас соблазнять и чувствовать себя соблазнённым.

Веселая селянка

91 мин.
Режиссер: Майк Фостер
В ролях: , Бренди, Анжелика, Моника, Вера Клоузер.
Ах, эти тихие маленькие деревеньки… Это очарование спокойной сельской жизни, это целомудрие нетронутой девственной природы… Но если приглядеться, то многое в этом безмятежном раю может оказаться только красивой картинкой, скрывающей за своим ярким фасадом нешуточные роковые и порочные страсти…

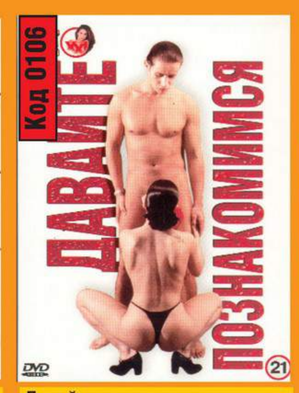

Давайте познакомимся

77 мин.
Режиссер: Стюарт Кантербуру
Автор сценария: Беатрис Фудс
Актеры: Джил Келли, Хазер Ли, Синди Кокс, Кимберли Киле, Ненси Ви, Мисси, Ленокс, Бреджит Монро, Том Чапмен, Майк Хорнер, Джон Декер, Тони Мартино
С этими дамами не грех и познакомиться, если не наяву, то уж при помощи этого фильма.

Девочки конфетки

Режиссер: Митч Спинелли
Актеры: Кассандра Кёвз, Уитни Уондерс, Том Байрон и др.
Герой нашего фильма неплохо устроился. Полностью развязные девченки не дают ему соскучиться.

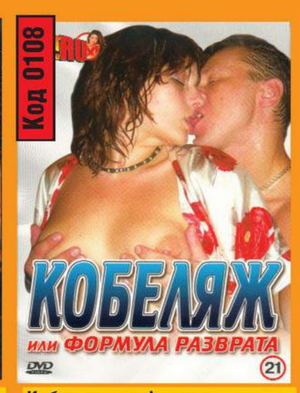

Кобеляж или формула разврата

Режиссер: А.Флинтов
В ролях: А.Каховская, В.Свирский, Е.Свистун, Н.Заблудший, В.Подкидыш, С.Гулящая, Д.Голодная, Б.Лисса
Не любись где живешь и работаешь.
И, самое главное, - дружи с головой!

Ковбойский хит всегда стоит

Режиссер: Джим Инрайт и Джейс Рокер.
Актеры: Тера Херт, Джонатан Морган, Стефан Ст. Кроуикс, Кайли Айрлэнд, Эйша Каррера, Джордан Ли, Тони Тедеши, Ти Ти Бой.
Кредо настоящего ковбоя : "ВСЕГДА ГОТОВ!"

Королева выходного дня

Режиссер: Роман Йорк
Актеры: Лекс Миллер, Анита, Сэнди Саммерс, Мишель
От одиночества и страха нашу героиню спасают постоянные поиски своей несбывшейся мечты. Поиски вечной любви - страстной и пылкой. Найдет ли успокоение наша прелестница в объятиях мужчин или ее утешат соблазнительные подружки в очередные скучные выходные - Вы узнаете, посмотрев этот красивый эротический фильм.

Ломовые тёлки

Режиссер: Джим Енрайгт
Автор сценария: Джордж Каплан
Актеры: Никита, Викки, Британи Андреус, Алисия Лав, Ти Ти Бой, Тони Тедечи, Петер Норс, Джим Ингрит,
Данный фильм изобилует всякими штучками, дрючками, сексушками, но результат один - наши героини выходят достойно из любых ситуаций.

Место имения

Режиссер: Дэвид Кристофер
В ролях: Лили Зин, Мэрилин Мратин, Барбара Долл, Ребекка Бардо, Джузит Ли, Том Байрон, Алекс Сандерс, Стив Дрейк, Джеми Карсон.
Эта гости ница пользуется у своїх постояльцев определённой славой. Здесь можно оторваться, как хочется; делать, что хочется; кметь, кого хочется…

Нецелованная
Режиссер: Пэт Стоун
Актеры: Сильвия, Тереза Кернель, роузи. Майк Вертон, Экзотика, Ава Винсент.
Ах, какая она застенчивая… Какая хорошенькая, какая скромная девушка. Это такая редкость в наши распущенные и циничные дни. Но… неужели. Наша недотрога способна на ТАКОЕ!!! Смотрите фильм. И Вы узнаете, что в шкуре невинной овечки таилась ненасытная и сладострастная тигрица , прекрасно умеющая разбудить вулкан страсти в любом мужчине!

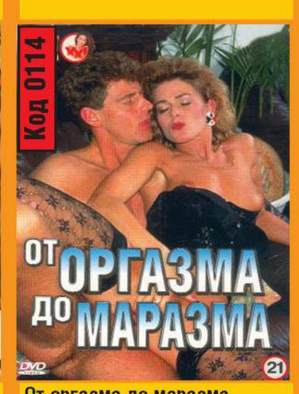

От оргазма до маразма

Режиссер: Стюарт Кэнтербери
Актеры: Мелиса Хилл, Ребекка Уайлд, Тесс Ньюхерт, Барбара Болл, Эмбер Вудс, Том Байрон, Кайл Стоун.
Отсутствие нравственных тормозов позолило нашим героям устроить сексуальное шоу на всю страну.

Палочка выручалочка

Актеры: Сансет Томас, Тиффани Миллион, Гэрри Пайк, Челси Лэйн, Джон Доу, Дэби Даймонд, Мисти Рэйн, Дива, Дэйдра Холланд, Асиа Каррера.
"Одинокий волк" Спайк бросает работу на бензоколонке и свою девушку Хизер, чтобы отправиться в город на поиски легкой жизни. Но жестокий город с безграничной властью денег, больной совестью, непобедимым бизнесом моды и неконтролируемым сексом полностью переворачивает его жизнь…

Палочка выручалочка 2

Актеры: Сансет Томас, Тиффани Миллион, Гэрри Пайк, Челси Лэйн, Джон Доу, Дэби Даймонд, Мисти Рэйн, Дива, Дэйдра Холланд, Асиа Каррера.
Отчаявшийся Пайк возвращается на свою бензоколонку в ожидании любви Хизер, но она, не дождавшись любимого, сама отправилась в город навстречу судьбе…

Перетрахывание

Режиссер: А. Флинтов
Актеры: Смазливая, Поскребкин и др.
Деловые барышни решили перетряхнуть свой коллектив на предмет надежности.

Перчинка

Режиссер: Дик Ти Говард
Актеры: Мишель, Пол Дик, Сэм Шепард, Вероник
Кто не знает этих заводных девченок, они не могут ни секунды посидеть спокойно, невозможно уследить за их мимолетными влюбленностями, романами и мелкими интрижками.
Сегодня вечером Вас будут развлекать настоящие энергичные девицы, Вам будет понастоящему жарко, даже в холодный зимний вечер!

Подружки-потаскушки

Режиссер: Грег Стил
Актеры: Шейла Лаво, Синди Кокс, Анна Малле, Алекс Сандерс, Кайл Стоун, Винс Войер, Хэнк Армстронг.
В своё время, в одной известной песне пелось: "Все бабы - стервы…" Наши героини - стервы в пятой степени!

Резиновая любовь

Режиссер: Майк Пейн
Актеры: Тутси, Лу-Лу, Клара Боргер, Анджелина Лини.
Где бы Вы не были - на работе, в командировке, в шумном ресторане или уютненьком кафе - не забывайте своего верного резинового друга, и Вам будет обеспечено прекрасное настроение на целый день! Мир чувственных удовольствий у Вас в руках, надеяться только на самого себя - разве это не здорово?

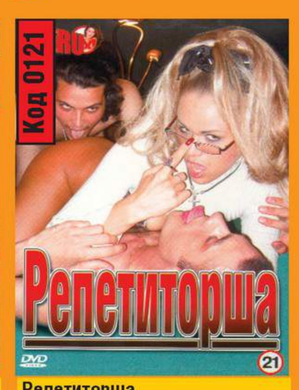

Репетиторша

Режиссер: А. Флинтов
Актеры: С. Свирская, Г. Шварцнайзер, А. Куликов и др.
Предприимчивая преподавательница академии, выжимает взятки со студентов при помощи ушлой репетиторши.

Романтическая стерва

Режиссер: Б. Манж
Она любит шампанское и розы. Обязательно ярко красные, под тон ее дорогому маникюру. Она любит нежно ворковать со своей новой жертвой, любит доставлять ему неслыханное блаженство, но знайте, в любой момент Вы можете почувствовать на себе острые и безжалостные коготки этой обольстительной тигрицы!

Сексапилка

Режиссер: Джо Д'Амато
Актеры: Дебора Велш, Келли Трамп, Бакли Джакинс и др.
Авторы этой картины показывают всемирно известную "Кармен" Проспера Мериме через призму ее сексуальных отношений со своими любовниками.

Сексуальный разбойник

Режиссер: А. Флинтов
Актеры: Е. Гогольцонер, И. Рутина, С. Лизун, В. Смазкина, Г. Шварцнайзер, А. Грузинов. Кант Самуэльевич Эммунашвили, устав от бесконечных сексуальных развлекушек своего сына , решает его срочно женить, но все тщетно…

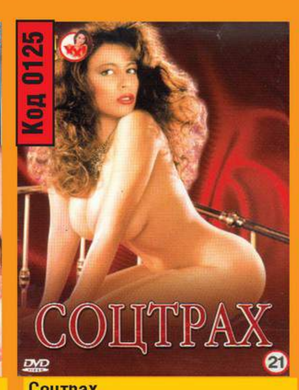

Соцтрах

Режиссер: Тина Мери
Актеры: Кристи Кэнион и др.
Наш фильм - это своего рода сексуальная энциклопедия. Популярная звезда 90-х Кристи Кэнион рассказывает и показывает как лучше заниматься сексом.

Строчилки

Режиссер: Джим Энрайт
Актеры: Мисси, Жаклин Лик. Кристина Мэйз, Фелиция, Александра Силк, Ти Ти Бой, Питер Норт, Стив Хэтчер, Дэйв Хардмен.
Конкуренция между женщинами в данном фильме превращает жизнь наших героев в сплошную муку. И чтобы преодолеть это они решают свои проблемы через секс.

Тихо сама с собою

Режиссер: Альберт Ноло
Актеры: Камилль, Ванесса лайм, Молли Вудс, Анджелина теса
Что делать, когда на улицах так серо и скучно, когда все время идет дождь, а тепло плюшивого пледа напоминает о редких минутах нежности? Именно тогда всем красивым девушкам хочется любви и ласки, но… Принц на белом коне еще не подъехал, и юным принцессам приходится удовлетворять свои желания самостоятельно. Хочется сознаться, что это у них здорово выходит!

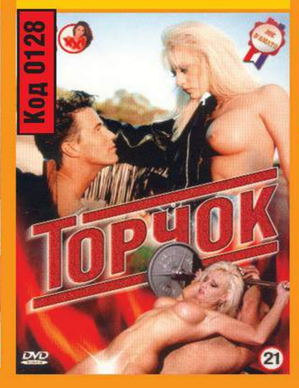

Торчок

Режиссер: Джо Д'Амато
Актеры: Дебора Велш, Келли Тарамп, Бакли Джакис и др.
Вы помните "Основной инстинкт?" Вы помните его эротичность? Герои нашего фильма в прямом смысле ТОРЧАТ от своих сексуальных приключений.

Чернее ночи

Режиссер: Гэбриель Бэлдиш
Актеры: Энни Шарк, Поли Бинс, Лилит, Стен Лиланд.
Как хочется все попробовать в этой жизни - например, вкусить женской любви представительниц всех стран и континентов. Что ж, сегодня Вы можете это сделать. Вам будут угождать прекрасные чернокожие красавицы, и этот вечер Вы никогда несможете забыть.

Черный бархат
Режиссер: Пат Стоун
Актеры: Поли Блэк, Ванесса Ри, Блэкки, Винсент Прайс, Дон Веркос.
Черная бархатная кожа, нежные пухлые губы, тонкая талия, упругая попка, высокая грудь - вот образ, чарующий наше воображение. Эта девушка настоящая черная пантера, кровь древних предков придает её движениям грациозность кошки, а секс с такой красавицей равносилен сладостной схватке с диким и опасным, но таким прекрасным животным.

Шоумен

Режиссер: М. Кузнецов.
Автор сценария: А. Флинтов
Продюсер: П. Говоров
Актеры: Ю.Филипов, Ю.Меньшикова, Ш.Абдулаев, С.Мармеладова, В.Демонов, А.Флинтов.
Проснувшись однажды утром Игорь вдруг узнает, что может лишиться своего состояния, квартиры и 50 000 долларов, если в течение месяца не поставит в ночном клубе эротическое шоу. Мобилизуя все свои возможности своих друзей герой берется за дело…

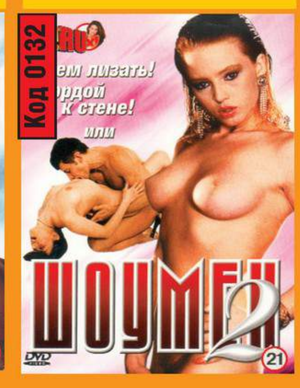

Шоумен 2

Режиссер: М. Кузнецов.
Автор сценария: А. Флинтов
Продюсер: П. Говоров
Актеры: Ю.Филипов, Ю.Меньшикова, Ш.Абдулаев, С.Мармеладова, В.Демонов, А.Флинтов.
Шоумену опять не повезло. Его заказали бандиты…

Япона мать
Режиссер: Гарри Эс. Морган
Актеры: Дина ли, Лу-Лу, Хелен Вонг, Беатрис, Дональд Бери
Японский стиль - разные веера, нежные благоухания сандалового дерева, медлительные чайные церемонии и конечно хрупкие и миниатюрные японские красавицы. Это теперь модно, но в этом конкретном случае, мода следует нашим самым сокровенным сексуальным желаниям, которые под силу выполнить только юным девушкам-японкам. Сегодня вечером Ваши желания исполняются самым изысканным образом.

Цена одного DVD-диска – **65. 00** грн.

Лицензионное эротическое видео – почтой

Код	Количество DVD	Цена	Сумма

Итого:

Адрес:

Ф.И.О.

Оплату в размере:

+ почтовые расходы ГАРАНТИРУЮ. Подпись:_____

При покупке 10 и более дисков, один диск – в подарок **Бесплатно**! Заполненный купон вышлите по адресу:

16600, г. Нежин, а/я 87. Товары-Почтой.

СТРОГО КОНФИДЕНЦИАЛЬНО! ОПЛАТА ПРИ ПОЛУЧЕНИИ ТОВАРА НА ПОЧТЕ! ТОЛЬКО ДЛЯ СОВЕРШЕННОЛЕТНИХ

Анекдоты и анекдотики

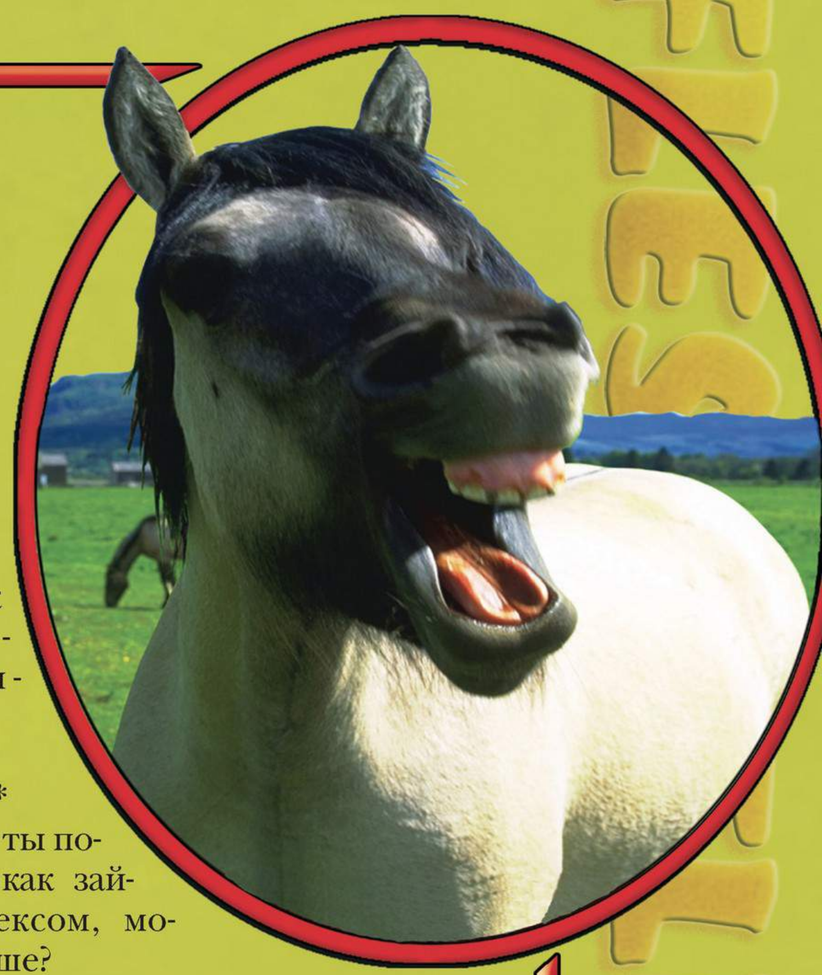

- Вы любите девушек?
- Местами...

* * *

- Девушка, вы не подскажите, который час?
- Ладно, только в постели не курить!

* * *

- Девушка, а что будет, если я вас поцелую?
- Ты анатомию изучал? Ничего не будет, ничего!

* * *

- Девушка, а вы не согласитесь прогуляться со мной за сарай?
- За сарай?!! Нет, не соглашусь. Только за наличные.

* * *

- Как размножаются колобки?
- Забираются в сусеки и там скребутся!

* * *

- Какая в сексе максимальная скорость?
- 68, так как при 69 вы уже переворачиваетесь...

* * *

- Милая! Ты не против, если я тебя приласкаю орально?
- Запомни, дорогой - за язык тебя никто не тянул...

* * *

- Девушка, вы учитесь?
- Нет, я уже умею!

* * *

- Док, помогите! Моя жена ревнует меня к моим сексуальным фантазиям...
- А почему???
- Да они постоянно что-нибудь забывают в ванной комнате.

* * *

- Допустим, ты занимаешься сексом с двумя женщинами и в этот момент входит третья. Что будет?
- Скорее всего, бракоразводный процесс.

* * *

- Маруська, где это ты чулки порвала?
- За танк зацепилась.
- За какой танк?
- Да на погонах.

* * *

- Интересно, что будет, если я пройду по площади голым?
- Ну, это будет расценено как мелкое хулиганство...
- А если хулиганство не мелкое?

* * *

- Женский половой орган из пяти букв?
- По вертикали или по горизонтали?
- По горизонтали.
- Тогда ротик!

* * *

- Какая разница между старыми обоями и нестарой женщиной?
- Старым обоям не обязательно говорить, что ты их любишь, перед тем как их отодрать...

* * *

- Доченька! Как зовут твоего кавалера?
- Этого я тебе пока не скажу, мамочка!
- Но тогда скажи хоть прописку.
- Вау, она великолепна!

* * *

- Дорогой, ты просто бесподобен, я кончила три раза. У тебя, наверное, каждый вечер новая подруга?
- Нет, что ты! Я очень разборчив, мне нравятся женщины утонченные, с которыми можно поговорить о живописи, литературе, психологии...
- А что тебе во мне понравилось?
- Грудь! Ну, конечно же, грудь!

* * *

- Дорогая, мне приснилось, что мы занимаемся любовью в космосе.
- Да? Фантастика! Подумать только - занимаемся любовью!

***

- Для чего мужчине нужен член?
- Чтобы у него была хоть какая-то возможность заставить женщину замолчать.

***

- Дорогая, ты мне сегодня приснилась...
- Ничего, дорогой, это отстирается...

***

- Дорогой расскажи, как ты по мне скучал.
- Как, как, РУКАМИ!

***

- Доктор, я занимаюсь сексом со своей женой 8 раз за ночь. Это плохо или хорошо?
- Это вранье.

***

- Девушка, давайте сыграем в карты на раздевание?
- А вам интересно увидеть или похвастать?

***

- Вот так хочется сесть между двух девушек и загадать
желание, а потом лечь между ними и его исполнить.

***

- Ваша сексуальная ориентация?
- Как правило - горизонтальная.

***

- Вась - ты после того, как займёшься сексом, моешься в душе?
- Конечно!
- Тебе уже давно пора заняться сексом!!!

***

- Вы знаете, что значит невменяемая женщина?
- Это та женщина, которая во время оргазма кричит: "Не в меня!!!"

***

- Вы имеете домработницу?
- Нет, она приходит только убираться.

***

- Девушка, можно с вами познакомиться?
- Я с незнакомыми мужчинами на улице не знакомлюсь.
- А где?
- Ну, не знаю... Может, уже в постели?

***

Мужчина оставляет на столе жене записку: "Дорогая, ты должна понимать, тебе уже 54 года и ты не можешь удовлетворить все мои потребности... Поэтому ночь я проведу со своей 18-летней секретаршей и буду дома только к полуночи. "

Придя домой, он находит ответную записку:

"Дорогой, я помню, что мне уже 54 года, но и тебе тоже уже 54 года и ты, к сожалению, не можешь удовлетворить мои потребности... А так как я учительница в колледже, я проведу эту ночь со своим студентом, который такого же возраста как твоя секретарша. Только, как учитель математики, позволю тебе заметить, что 18 входит в 54 намного больше раз, чем 54 в 18, поэтому я не вернусь домой до утра.***

- Милый, хочу секса и прохлады!!!
- С первым - запросто, а со вторым - не обещаю.
- Милый... трахни меня в холодильнике!!!

***

Девушка и парень лежат на кровати. Девушка сверху.

П: - Не делай так.

Д: - Почему?

П: - Потому что я тебя сейчас захочу и буду банально "любить".

Д: - Почему банально?

П: - Так можно и без "б".

Очаровательная кошечка
0-900-101-293
Стоимость 12 сек. – 0,60 грн. (с НДС). Для совершеннолетних.
ТОВ "СВР" Лиц. АВ № 364785 от 21.12.07 г.

О СЕКСЕ ОТКРОВЕННО!
0-900-10-43-21
Стоимость 12 сек. – 1,62 грн. (с НДС).
Для совершеннолетних.
ТОВ "СВР" Лиц. АВ № 364785 от 21.12.07 г.

0-900-10-43-30
Стоимость 12 сек. – 1,35 грн. (без НДС). Для совершеннолетних. ТОВ "СВР" Лиц. АВ № 364785 от 21.12.07 г.
Самая страстная

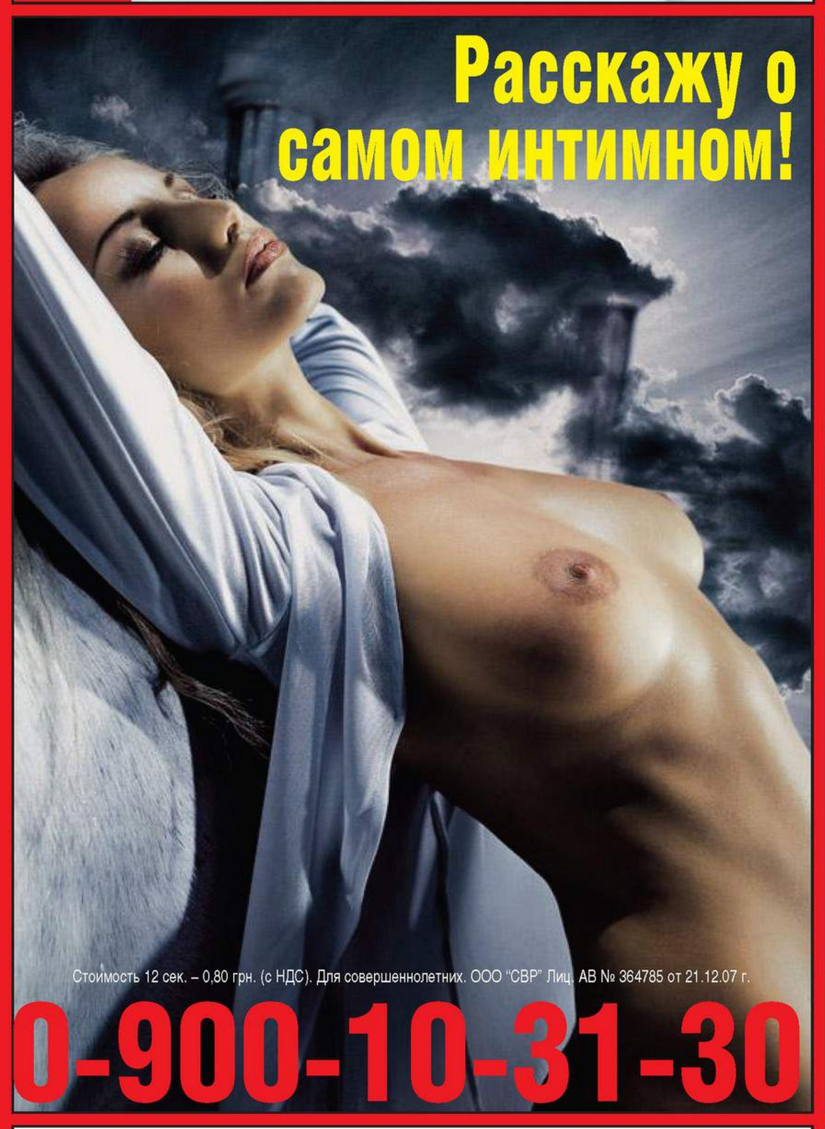
Расскажу о самом интимном!
Стоимость 12 сек. – 0,80 грн. (с НДС). Для совершеннолетних. ООО "СВР" Лиц. АВ № 364785 от 21.12.07 г.
0-900-10-31-30

Насолода по телефону
Дзвони
18+
610
12 грн/хв (з ПДВ)
релаксуй
Еротичні історії
365
7 грн пзз+
1,60 грн хв
Ще дешевше!
0-900-10-6666
2,40 грн за 12 сек розмови (з ПДВ)
Бажаєш за смс?
Відправ Лада
на номер 7875
Всього 3 грн/смс
(з ПДВ)
Послуга тільки для повнолітніх.
Послуги надаються для всіх національних GSM-операторів

сексуальные истории
0-900-104-32-8
Стоимость 12 сек. – 1,35 грн. (без НДС). Для совершеннолетних.
ТОВ "СВР" Лиц. АВ № 364785 от 21.12.07 г.

0-900-101-25
Стоимость 12 сек. – 0,60 грн. (с НДС). Для совершеннолетних. ТОВ "СВР" Лиц. АВ № 364785 от 21.12.07 г.
НЕИСТОВАЯ

Хочешь услышать звуки моего оргазма?
ЗВОНИ!!!
Стоимость 12 сек. – 0,80 грн. (с НДС). Для совершеннолетних. ООО "СВР" Лиц. АВ № 364785 от 21.12.07 г.
0-900-103-159

Жаждущая СЕКСА
Стоимость 12 сек. – 0,80 грн. (без НДС). Для совершеннолетних.
ООО "СВР" Лиц. АВ № 364785 от 21.12.07 г.
0-900-103-150
Давай займёмся сексом
Стоимость 12 сек. – 0,80 грн. (без НДС). Для совершеннолетних.
ООО "СВР" Лиц. АВ № 364785 от 21.12.07 г.
0-900-103-149